

คำนำ

สถิติข้อมูลด้านการศึกษา^{นี้} เป็นเครื่องมือที่สำคัญและมีความจำเป็นสำหรับการบริหารจัดการศึกษา จัดตั้ง จัดสรรงบประมาณประจำปี และการตัดสินใจ ของผู้บริหารการศึกษา ดังนั้น สำนักงานเขตพื้นที่การศึกษามัธยมศึกษา เขต 18 จึงได้จัดทำข้อมูลสารสนเทศทางการศึกษา ณ วันที่ 10 มิถุนายน ของทุกปีการศึกษา เพื่อใช้ในการบริหารจัดการด้านบริหารการศึกษา การบริหารงบประมาณประจำปี รายงานผลและเผยแพร่ต่อหน่วยงานที่เกี่ยวข้องและสาธารณชน ซึ่งประกอบด้วย ข้อมูลนักเรียนเปรียบเทียบกับ 5 ปีการศึกษา ข้อมูลทางการศึกษาภาพรวมของสำนักงานเขตพื้นที่การศึกษามัธยมศึกษา เขต 18 ข้อมูลรายโรงเรียน ได้แก่ ข้อมูลนักเรียน ห้องเรียน ครู นักเรียนโดยโอกาสประเภทต่างๆ นักเรียนจบการศึกษา นักเรียนพิการ นักเรียนออกกลางคัน นักเรียนสัญชาติต่างๆ นำหนักส่วนสูง นักเรียนนับถือศาสนา เป็นต้น และแผนภูมิที่เกี่ยวข้อง

ขอขอบคุณโรงเรียนในสังกัดทุกแห่ง บุคลากรและผู้เกี่ยวข้องทุกท่าน ที่เป็นผู้สนับสนุน ส่งเสริม ในการบันทึกข้อมูล การประมวลผล การตรวจสอบ ข้อมูลและการจัดทำรายงานสถิติข้อมูลทางการศึกษา ของสำนักงานเขตพื้นที่การศึกษามัธยมศึกษา เขต 18 ประจำปีการศึกษา 2559 จึงหวังเป็นอย่างยิ่งว่า เอกสารเล่มนี้ จะเกิดประโยชน์ต่อผู้ที่นำไปใช้ในการศึกษาวิจัย วิเคราะห์ สังเคราะห์ เพื่อพัฒนาด้านการศึกษาให้เกิดประโยชน์สูงสุดต่อประเทศไทย

สำนักงานเขตพื้นที่การศึกษามัธยมศึกษา เขต 18

กันยายน 2559

สารบัญ

	หน้า
คำนำ	
คำนิยาม	
ตาราง ข้อมูลพื้นฐานสถานศึกษาในสังกัด สำนักงานเขตพื้นที่การศึกษามัธยมศึกษา เขต 18	1
ตาราง เปรียบเทียบข้อมูล จำนวนนักเรียน 5ปี ตั้งแต่ปีการศึกษา 2555-2559	4
ตาราง สถิติข้อมูลสารสนเทศทางการศึกษา	5
ตารางที่ 1 ข้อมูลพื้นฐานทางการศึกษา ปีการศึกษา 2559	6
ตารางที่ 2 จำนวนโรงเรียนจำนวนตามขนาดนักเรียน ปีการศึกษา 2559	7
ตารางที่ 3 จำนวนโรงเรียนจำนวนตามชั้นที่เปิดสอน ปีการศึกษา 2559	7
ตารางที่ 4 จำนวนโรงเรียนจำนวนตามประเภท ปีการศึกษา 2559	7
ตารางที่ 5 จำนวนนักเรียน ห้องเรียน จำนวนเขตพื้นที่ ปีการศึกษา 2559	8
ตารางที่ 6 จำนวนโรงเรียน จำนวนตามรายอายุ ปีการศึกษา 2559	9
ตารางที่ 7 จำนวนนักเรียนพิการเรียนรวม จำนวนตามประเภทความพิการ รายชั้น ปีการศึกษา 2559	10
ตารางที่ 8 จำนวนนักเรียนด้วยโอกาส จำนวนตามประเภทด้วยโอกาส ปีการศึกษา 2559	11
ตารางที่ 9 จำนวนนักเรียนขาดแคลนเครื่องแบบนักเรียน เครื่องเขียน แบบเรียน และอาหารกลางวัน จำนวนรายชั้น ปีการศึกษา 2559	12
ตารางที่ 10 จำนวนนักเรียนในเขตบริการที่อยู่ห่างจากโรงเรียน 3 กม.จำนวนตามวิธีการเดินทาง ปีการศึกษา 2559	13
ตารางที่ 11 จำนวนนักเรียนที่มีน้ำหนักส่วนสูง ต่ำกว่าหรือสูงกว่าเกณฑ์มาตรฐาน ปีการศึกษา 2559	14

สารบัญ

	หน้า
ตารางที่ 12 จำนวนนักเรียนจำแนกตามศาสนา ปีการศึกษา 2559	15
ตารางที่ 13 จำนวนนักเรียนจำแนกตามสัญชาติ ปีการศึกษา 2559	16
ตารางที่ 13_1 จังหวัดชลบุรี	17
ตารางที่ 13_2 จังหวัดระยอง	18
ตารางที่ 14 จำนวนนักเรียนที่เรียนจบการศึกษา ชั้น ป.6,ม.3 และ ม.6 ปีการศึกษา 2558	19
ตารางที่ 15 จำนวนนักเรียนที่จบการศึกษา ชั้น ม.3 และ ม.6 ที่ไม่ศึกษาต่อ/ประกอบอาชีพ ปีการศึกษา 2558	20
ตารางที่ 16 จำนวนและร้อยละนักเรียนออกกลางคัน รายชั้น ปีการศึกษา 2558	21
ตารางที่ 17 จำนวนนักเรียนออกกลางคัน จำแนกตามสาเหตุ รายชั้น ปีการศึกษา 2558	22
ตารางที่ 18 สรุปจำนวนโรงเรียน ห้องเรียน นักเรียน และครู ปีการศึกษา 2559	23
ตารางที่ 19 จำนวนนักเรียนและห้องเรียน แยกชั้น เพศ รายโรงเรียน ปีการศึกษา 2559	24
ตารางที่ 20 จำนวนนักเรียน แยกตามชั้น ประเภทโรงเรียน รายจังหวัด ปีการศึกษา 2559	32
ตารางที่ 21 จำนวนโรงเรียน จำแนกตามจำนวนนักเรียน รายจังหวัด ปีการศึกษา 2559	33
ตารางที่ 22 จำนวนนักเรียนพิศการเรียนร่วม รายจังหวัด จำแนกตามประเภทและระดับชั้น ปีการศึกษา 2559	34
ตารางที่ 23 สรุปจำนวนโรงเรียนและนักเรียนพิศการเรียนร่วม รายจังหวัด ปีการศึกษา 2559	35
ตารางที่ 24 จำนวนนักเรียนพิศการเรียนร่วม แยกรายโรงเรียน ปีการศึกษา 2559	36
ตารางที่ 25 จำนวนนักเรียนด้อยโอกาส จำแนกตามประเภท เพศ รายจังหวัด ปีการศึกษา 2559	44

สารบัญ

	หน้า
ตารางที่ 26 จำนวนนักเรียนด้อยโอกาส จำนวนตามประเภท เพศ รายโรงเรียน ปีการศึกษา 2559	45
ตารางที่ 27 จำนวนนักเรียนที่ขาดแคลนเครื่องแบบเรียน เครื่องเขียน แบบเรียนและอาหารกลางวัน จำนวนตามชั้นเรียน ปีการศึกษา 2559	52
ตารางที่ 28 จำนวนนักเรียนที่ขาดแคลนเครื่องแบบเรียน เครื่องเขียน แบบเรียนและอาหารกลางวัน จำนวนตามชั้นเรียน ปีการศึกษา 2559	70
ตารางที่ 29 จำนวนนักเรียนในเขตบริการโรงเรียนที่อยู่ห่างไกล จากโรงเรียนเกิน 3 กม. จำนวนตามวิธีการเดินทาง รายโรงเรียน ปีการศึกษา 2559	72
ตารางที่ 30 จำนวนนักเรียนในเขตบริการโรงเรียนที่อยู่ห่างไกล จากโรงเรียนเกิน 3 กม. จำนวนตามวิธีการเดินทาง รายจังหวัด ปีการศึกษา 2559	85
ตารางที่ 31 จำนวนข้าราชการครูแยกตามตำแหน่งที่ปฏิบัติงานจริงในโรงเรียน จำนวนตามเพศ ปีการศึกษา 2559	86
ตารางที่ 32 จำนวนตำแหน่งข้าราชการครูสวายนการสอนและสายงานบริหารการศึกษาที่ปฏิบัติงานจริงในโรงเรียน ปีการศึกษา 2559	89
ตารางที่ 33 จำนวนนักเรียนที่จบการศึกษาประถมศึกษาปีที่ 3 ปีการศึกษา 2558 จำนวนตามระยะเวลาที่ใช้ในการเรียน	95
ตารางที่ 34 จำนวนนักเรียนที่จบการศึกษาประถมศึกษาปีที่ 6 ปีการศึกษา 2558 จำนวนตามระยะเวลาที่ใช้ในการเรียน	95
ตารางที่ 35 จำนวนนักเรียนที่จบการศึกษามัธยมศึกษาปีที่ 3 ปีการศึกษา 2558 จำนวนตามระยะเวลาที่ใช้ในการเรียน	96
ตารางที่ 36 จำนวนนักเรียนที่จบการศึกษามัธยมศึกษาปีที่ 6 ปีการศึกษา 2558 จำนวนตามระยะเวลาที่ใช้ในการเรียน	99
ตารางที่ 37 จำนวนนักเรียนออกกลางคันรายโรงเรียน จำนวนตามสาเหตุ ปีการศึกษา 2558	102
ตารางที่ 38 จำนวนนักเรียนรายโรงเรียนจำนวนตามขนาดโรงเรียน เพศ ชั้นเรียน ห้องเรียน รายอำเภอ รายจังหวัด ปีการศึกษา 2559 โรงเรียนขนาดใหญ่พิเศษ	103
ตารางที่ 39 จำนวนนักเรียนรายโรงเรียนจำนวนตามขนาดโรงเรียน เพศ ชั้นเรียน ห้องเรียน รายอำเภอ รายจังหวัด ปีการศึกษา 2559 โรงเรียนขนาดใหญ	105
ตารางที่ 40 จำนวนนักเรียนรายโรงเรียนจำนวนตามขนาดโรงเรียน เพศ ชั้นเรียน ห้องเรียน รายอำเภอ รายจังหวัด ปีการศึกษา 2559 โรงเรียนขนาดกลาง	107
ตารางที่ 41 จำนวนนักเรียนรายโรงเรียนจำนวนตามขนาดโรงเรียน เพศ ชั้นเรียน ห้องเรียน รายอำเภอ รายจังหวัด ปีการศึกษา 2559 โรงเรียนขนาดเล็ก	111

คำนิยาม

โรงเรียนหมายถึง สถานะสำหรับการเรียนการสอนในสังกัดสำนักงานคณะกรรมการการศึกษาระดับมัธยมศึกษาขั้นพื้นฐาน โรงเรียนสาขา หมายถึง โรงเรียนที่จัดตั้งขึ้นเพื่อรองรับความต้องการของชุมชนหรือท้องถิ่นที่ต้องการให้บุตรหลานได้ศึกษาเล่าเรียนในโรงเรียน

ที่ตั้งอยู่ในท้องถิ่นของตนเอง แต่ไม่มีโรงเรียนตั้งอยู่ก่อน ได้รับอนุญาตให้เปิดเป็นโรงเรียนสาขา

ประเภทโรงเรียน หมายถึง การจัดประเภทโรงเรียนโดยแบ่งตามระดับการศึกษาที่จัดเป็นหลัก หรือตามวัตถุประสงค์ที่จัดการศึกษา แบ่งเป็น 4 ประเภท คือ

1. ประถมศึกษา คือโรงเรียนสังกัดสำนักงานเขตพื้นที่การศึกษาประถมศึกษา ซึ่งโรงเรียนที่จัดการศึกษาระดับประถมศึกษาเป็นหลัก แต่อาจมีการจัดการศึกษาดังแต่ระดับมัธยมศึกษา หรือจัดการศึกษาถึงระดับมัธยมศึกษา(โรงเรียนขยายโอกาสทางการศึกษา)

2. มัธยมศึกษา คือโรงเรียนสังกัดสำนักงานเขตพื้นที่การศึกษามัธยมศึกษา ซึ่งเป็นการจัดการศึกษาที่มุ่งจัดให้แก่บุคคลที่รัฐจำเป็นต้องให้การสงเคราะห์เป็นพิเศษ ทั้งนี้ เพื่อมุ่งให้เกิดความเสมอภาคทางการศึกษาแก่ผู้ยากไร้หรือผู้ที่เสียเปรียบทางการศึกษาในลักษณะต่างๆ โดยจัดเป็นโรงเรียนเฉพาะ

3. ศึกษาสงเคราะห์ คือโรงเรียนที่จัดการศึกษาให้แก่ผู้ด้อยโอกาส ซึ่งเป็นการจัดการศึกษาที่มุ่งจัดให้แก่บุคคลที่รัฐจำเป็นต้องให้การสงเคราะห์เป็นพิเศษ ทั้งนี้ เพื่อมุ่งให้เกิดความเสมอภาคทางการศึกษาแก่ผู้ยากไร้หรือผู้ที่เสียเปรียบทางการศึกษาในลักษณะต่างๆ โดยจัดเป็นโรงเรียนเฉพาะ

4. การศึกษาพิเศษ คือ โรงเรียนที่จัดการศึกษาให้แก่ผู้พิการ ซึ่งเป็นการจัดการศึกษาที่มุ่งเน้นให้ผู้เรียนที่มีความบกพร่องทางร่างกาย สติปัญญา จิตใจ อารมณ์ ได้เรียนอย่างเหมาะสมกับสภาพร่างกาย จิตใจ และความสามารถโดยจัดเป็นโรงเรียนเฉพาะ

การศึกษาระดับประถม หมายถึง การศึกษาระดับที่มุ่งวางรากฐานเพื่อให้ผู้เรียนได้พัฒนาคุณลักษณะที่พึงประสงค์ ทั้งในด้านคุณธรรม จริยธรรม ความรู้และ ความสามารถขั้นพื้นฐาน โดยปกติใช้เวลาเรียน 6 ปี เริ่มตั้งแต่ชั้นประถมศึกษาปีที่ 1-6 การศึกษาระดับมัธยมศึกษา แบ่งเป็น 2 ระดับ ดังนี้

การศึกษาระดับมัธยมศึกษาตอนต้น หมายถึง การศึกษาระดับที่มุ่งให้ผู้เรียนได้พัฒนาคุณลักษณะที่พึงประสงค์ในด้านต่างๆ ต่อจากระดับประถมศึกษา เพื่อให้รู้ความต้องการสนใจและความถนัดของตนเอง ทั้งในด้านวิชาการและวิชาชีพ ตลอดจนความสามารถในการประกอบงานและอาชีพ ตามควรแก่วัย โดยปกติใช้เวลาเรียน 3 ปี เริ่มตั้งแต่มัธยมศึกษาปีที่ 1-3

การศึกษาระดับมัธยมศึกษาตอนปลาย หมายถึง การศึกษาที่มุ่งส่งเสริมให้ผู้เรียนได้ศึกษาตามความถนัดและความสนใจเป็นพื้นฐานสำหรับการศึกษาต่อหรือการ ประกอบอาชีพรวมทั้งการพัฒนาคุณธรรม จริยธรรมและทักษะทางสังคมที่จำเป็น โดยปกติใช้เวลาเรียน 3 ปี เริ่มตั้งแต่มัธยมศึกษาปีที่ 4-6

การศึกษาพิเศษ หมายถึง การศึกษาที่มุ่งให้ผู้เรียนที่มีความบกพร่องทางร่างกาย สติปัญญา จิตใจ อารมณ์ได้เรียนรู้้อย่างเหมาะสมกับสภาพร่างกาย จิตใจและความ สามารถ โดยจัดเป็นสถานศึกษาเฉพาะ

การศึกษาสงเคราะห์ หมายถึง การศึกษาที่มุ่งจัดให้แก่บุคคลที่รัฐจำเป็นต้องให้การสงเคราะห์เป็นพิเศษ ทั้งนี้ เพื่อมุ่งให้เกิดความเสมอภาคทางการศึกษาแก่ผู้ยากไร้ หรือผู้เสียเปรียบทางการศึกษาในลักษณะต่างๆ โดยจัดเป็นสถานศึกษาเฉพาะ

นักเรียนพิการ หมายถึง นักเรียนที่มีความบกพร่องทางร่างกายและจิตใจ แบ่งเป็น 9 ประเภท ได้แก่

- 1) บกพร่องทางการเห็น หมายถึง บุคคลที่สูญเสียการเห็นตั้งแต่ระดับเล็กน้อยจนถึงบอดสนิท อาจแบ่งได้ 2 ประเภท คือ คนตาบอดสนิท และคนเห็นเลือนกลาง
- 2) บกพร่องทางการได้ยิน หมายถึง คนที่สูญเสียการได้ยินตั้งแต่ระดับรุนแรง จนถึงระดับน้อยจาแบ่งออกเป็น 2 ประเภท คือ คนหูหนวก และคนหูตึง
- 3) บกพร่องทางสติปัญญา หมายถึง คนที่มีพัฒนาการช้ากว่าคนปกติทั่วไป เมื่อวัดสติปัญญา โดยใช้แบบทดสอบมาตรฐานแล้วมีสติปัญญาดำกว่าบุคคลปกติและความสามารถในการปรับเปลี่ยนพฤติกรรมต่ำกว่าเกณฑ์ปกติอย่างน้อย 2 ทักษะหรือความหมาย ทักษะทางสังคม ทักษะการใช้สถานการณ์สมมติ การดูแลตนเอง การดำรงชีวิตในบ้าน การควบคุมตนเอง สุขภาพอนามัย และความปลอดภัย การเรียนวิชาเพื่อชีวิตประจำวัน การเวลาว่างและการทำงาน ซึ่งลักษณะความบกพร่องทางสติปัญญา จะแสดงอาการก่อนอายุ 18 ปี อาจแบ่งความบกพร่องของสติปัญญาออกเป็น 2 ระดับ ดังนี้

(1) เด็กปัญญาอ่อนที่เรียนหนังสือได้ หมายถึง เด็กปัญญาอ่อนที่มีระดับสติปัญญาอยู่ระหว่าง 50-70 วัดโดยใช้แบบทดสอบมาตรฐานมีสติปัญญาและความเฉลียวฉลาดไม่เท่าเทียมกับเด็กในวัยเดียวกันและมีพฤติกรรมทางสังคมไม่เหมาะสมกับวัย

(2) เด็กปัญญาอ่อนที่ฝึกได้ หมายถึง เด็กปัญญาอ่อนที่มีระดับสติปัญญาอยู่ระหว่าง 35-49 โดยประมาณ เป็นต้นเด็กปัญญาอ่อนซึ่งปานกลางที่มีสติปัญญาและ2 พฤติกรรมเป็นอุปสรรคต่อการเรียนรู้ของเด็ก

4) บกพร่องทางร่างกายหรือสุขภาพ หมายถึง คนที่มีอวัยวะไม่สมส่วนอวัยวะส่วนใดส่วนหนึ่งหรือหลายส่วนขาดหายไป กระดูกและกล้ามเนื้อพิการ เจ็บป่วยเรื้อรังรุนแรง มีความพิการของระบบประสาท มีความลำบากในการเคลื่อนไหวซึ่งเป็นอุปสรรคต่อการศึกษาในสภาพปกติทั้งนี้ไม่รวม คนที่มีความบกพร่องทางประสาทสัมผัสได้แก่ ตาบอด หูหนวก อาจแบ่งได้เป็นประเภท ดังนี้ โรคของระบบประสาท โรคทางระบบกล้ามเนื้อกระดูก การไม่สมประกอบ สภาพความพิการและบกพร่องทางสุขภาพอื่นๆ

5) มีปัญญาทางการเรียนรู้ หมายถึง คนที่มีความบกพร่องอย่างใดอย่างหนึ่ง หรือหลายอย่างทางกระบวนการพื้นฐานทางจิตวิทยาที่เกี่ยวข้องกับความเข้าใจหรือการใช้ภาษา อาจเป็นภาษาพูดและหรือภาษาเขียน ซึ่งส่งผลทำให้มีปัญหาในการฟัง การพูด การคิด การอ่าน การเขียน การสะกด หรือการคำนวณ รวมทั้งสภาพความบกพร่องในการรับรู้สมองได้รับบาดเจ็บ การปฏิบัติงานของสมองสูญเสียไป ซึ่งทำให้มีปัญหาในการเข้าใจภาษา ทั้งนี้ ไม่รวมคนที่มีปัญหาทางการเรียน เนื่องจากสภาพบกพร่องทางการเห็น การได้ยิน การเคลื่อนไหว ปัญหาด้านของอารมณ์ หรือความด้อยโอกาสเนื่องจากสิ่งแวดล้อม วัฒนธรรมหรือเศรษฐกิจ

6) บกพร่องทางการพูดและภาษา หมายถึง บุคคลที่มีความบกพร่องในเรื่องของการออกเสียงพูด เช่น เสียงผิดปกติ อัตราความเร็วและจังหวะการพูดผิดปกติ หรือคนที่มีความบกพร่องในเรื่องความเข้าใจและการใช้ภาษาพูด การเขียน และหรือระบบสัญลักษณ์ที่ใช้ในการติดต่อสื่อสาร ซึ่งอาจเกี่ยวกับรูปแบบของภาษา เนื้อหา

ของภาษาและหน้าที่ของภาษา

7) มีปัญหาทางพฤติกรรมหรือทางอารมณ์ หมายถึง คนที่มีพฤติกรรมเบี่ยงเบนไปจากปกติเป็นอย่างมาก และปัญหาทางพฤติกรรมนั้นเป็นไปอย่างต่อเนื่อง ไม่เป็นที่ยอมรับทางสังคมหรือวัฒนธรรม

8) คนออทิสติก หมายถึง บุคคลที่มีความบกพร่องทางพัฒนาการด้านสังคม ภาษาและการสื่อสาร ความหมาย พฤติกรรม อารมณ์ และจินตนาการ ซึ่งมีสาเหตุเนื่องจากการทำงานในหน้าที่บางส่วนของสมองผิดปกติไป และความผิดปกตินี้พบได้ก่อนวัย 30 เป็นลักษณะของบุคคลออทิสติก สรุปได้ดังนี้

- (1) มีความบกพร่องทางปฏิสัมพันธ์ทางสังคม
- (2) มีความบกพร่องทางการสื่อสาร ทั้งด้านการใช้ภาษาพูด ความเข้าใจภาษา การแสดงกิริยาสื่อความหมาย
- (3) มีความบกพร่องด้านพฤติกรรมและอารมณ์ บางคนมีพฤติกรรมซ้ำๆ ผิดปกติ
- (4) มีความบกพร่องด้านรับรู้ทางประสาทสัมผัส การใช้ประสาทสัมผัสทั้ง 5
- (5) มีความบกพร่องด้านการใช้วิธีต่างๆ อย่างประสานสัมพันธ์ การใช้ส่วนต่างๆ ของร่างกาย
- (6) มีความบกพร่องด้านการจินตนาการ ไม่สามารถแยกเรื่องจริงเรื่องสมมุติ หรือประยุกต์วิธีจากเหตุการณ์หนึ่งไปยังอีกเหตุการณ์หนึ่งได้
- (7) มีความบกพร่องด้านสมาธิ มีความสนใจที่สั้น วอกแวกง่าย

9) คนที่มีความพิการซ้อน หมายถึง คนที่มีสภาพความบกพร่องหรือความพิการมากกว่าหนึ่งประเภทในบุคคลเดียวกัน

นักเรียนขาดแคลน หมายถึง

- (1) นักเรียนที่ขาดแคลนเครื่องแบบนักเรียน หมายถึง นักเรียนที่บิดามารดามีฐานะยากจน มีเครื่องแบบนักเรียนสวมใส่มาโรงเรียนไม่เพียงพอ
- (2) นักเรียนที่ขาดแคลนเครื่องเขียน หมายถึง นักเรียนที่บิดามารดามีฐานะยากจนไม่มีเงินซื้อเครื่องเขียนให้นักเรียนใช้ประกอบกิจกรรมการเรียนรู้
- (3) นักเรียนที่ขาดแคลนแบบเรียน ยืมเรียน หมายถึง แบบเรียนหนังสือมีเรียนสำหรับนักเรียนทุกคน มีไม่เพียงพอกับความต้องการของนักเรียนทำให้นักเรียนบางคนไม่มีแบบเรียนใช้ประกอบกิจกรรมการเรียนรู้

(4) นักเรียนที่ขาดแคลนอาหารกลางวัน หมายถึง นักเรียนที่บิดามารดามีฐานะยากจน ไม่มีเงินซื้ออาหารกลางวันได้รับประทาน

นักเรียนพักนอนประจำ หมายถึง นักเรียนที่มีถิ่นที่อยู่ไม่สะดวก ห่างไกล กันดาร ทำให้เป็นอุปสรรคต่อการเดินทางไป-กลับ ระหว่างถิ่นที่อยู่กับโรงเรียนจำเป็นต้องพักอาศัยในสถานที่ที่โรงเรียนจัดให้ หรือที่ซึ่งที่โรงเรียนสามารถดำเนินการควบคุมดูแลได้ เช่น

- 1) บ้านพักครู หมายถึง บ้านพักครูที่ให้นักเรียนพักนอนประจำ ทั้งนี้ นักเรียนอาจจะอาศัยอยู่ร่วมกับครู หรืออยู่เฉพาะนักเรียนก็ได้
- 2) ที่พักนักเรียน หมายถึง บ้านพัก/หอนอน ที่โรงเรียนสร้างขึ้นโดยเงินงบประมาณหรือเงินบริจาค สำหรับให้นักเรียนพักนอนประจำ
- 3) พักร่วมกับชุมชน/อื่นๆ หมายถึง บ้านพักในชุมชนหรือวัด ที่ชุมชนหรือวัดที่ชุมชนหรือวัดให้ความร่วมมือให้นักเรียนที่อาศัยพักนอนประจำ

นักเรียนด้อยโอกาส หมายถึง นักเรียนในโรงเรียนที่ด้อยโอกาสทางการศึกษา จำแนกได้ ดังนี้

- 1) นักเรียนที่ถูกรับเข้าเรียนหรือทำงาน หรือแรงงานเด็ก หมายถึง เด็กที่ต้องทำงานหรือถูกบังคับให้ทำงานหารายได้ด้วยการขายแรงงานก่อนถึงวัยอันสมควร ถูกเอารัดเอาเปรียบจากนายจ้าง ไม่มีโอกาสได้รับการพัฒนาให้ไปตามหลักพัฒนาการอันเหมาะสมกับวัย
- 2) นักเรียนที่อยู่ในธุรกิจบริการทางเพศ หรือโสเภณีเด็ก หมายถึง เด็กที่มีความสมัครใจ หรือถูกบังคับล่อลวงให้ขายบริการทางเพศ หรือถูกชักจูงให้ต้องตกอยู่ในสภาพที่เสี่ยงต่อการประกอบอาชีพขายบริการทางเพศ
- 3) นักเรียนที่ถูกละทิ้ง หมายถึง เด็กที่มารดาคลอดทิ้งไว้ในโรงพยาบาลหรือตามสถานที่ต่างๆ รวมไปถึงเด็กที่พ่อแม่ปล่อยให้ใช้ชีวิตอยู่ตามลำพังหรือกับบุคคลอื่น โดยไม่ได้รับการเลี้ยงดูจากพ่อแม่ ทั้งนี้ อาจมีสาเหตุมาจากปัญหาการหย่าร้าง หรือครอบครัวแตกแยก มีสภาพอยู่ท่ามกลางความสับสน ขาดความรัก ความอบอุ่น ตลอดถึงเด็กที่ขาดผู้ดูแลเลี้ยงดู อันเนื่องมาจากสาเหตุอื่นๆ
- 4) นักเรียนที่อยู่ในสถานพินิจและคุ้มครองเด็กและเยาวชน หมายถึง เด็กที่กระทำความผิดและถูกควบคุมในสถานพินิจและคุ้มครองเด็กและเยาวชนตามกฎหมาย ตลอดถึงเด็กหญิงที่ตั้งครรภ์ก่อนสมรส ซึ่งมีแนวโน้มที่จะก่อให้เกิดปัญหาต่างๆ เช่น การทำแท้ง การฆ่าตัวตาย การทอดทิ้งทารก
- 5) นักเรียนเร่ร่อน หมายถึง เด็กที่ไม่มีอยู่เป็นหลักแหล่งแน่นอน ดำรงชีวิตอยู่อย่างไร้ทิศทาง ขาดปัจจัยพื้นฐานในการดำรงชีวิต เสี่ยงต่อการประสบอันตราย และปัญหาทางสังคม
- 6) นักเรียนที่ได้รับผลกระทบจากโรคเอดส์ หรือโรคติดต่อร้ายแรงที่สังคมรังเกียจ หมายถึง เด็กที่ติดเชื้อเอดส์ หรือมีพ่อแม่เจ็บป่วยด้วยโรคเอดส์ เป็นเด็กที่มักถูกมองอย่างรังเกียจจนไม่สามารถเข้ารับการศึกษา หรือบริการอื่นๆ ร่วมกับเด็กปกติทั่วไปได้
- 7) นักเรียนที่เป็นชนกลุ่มน้อย หมายถึง เด็กที่เป็นบุตรหลานของบุคคลที่มีวัฒนธรรมแตกต่างไปจากประชาชนส่วนใหญ่ของประเทศ มีปัญหาเกี่ยวกับการถือสัญชาติไทย จนเป็นเหตุให้ไม่มีโอกาสได้รับการศึกษาหรือบริการอื่นๆ ส่วนใหญ่อพยพเข้ามาตั้งหลักแหล่งอยู่ตามบริเวณชายแดนของประเทศไทย
- 8) นักเรียนที่ถูกทำร้ายทารุณ หมายถึง เด็กที่ถูกล่วงละเมิดทางร่างกาย ทางเพศ หรือทางจิตใจ มีชีวิตอยู่อย่างไม่เป็นสุข ระวังหวาดกลัว เนื่องจากถูกทำร้ายทารุณ ถูกบีบบังคับ กดดันจากพ่อแม่ หรือผู้ปกครองซึ่งมีสภาพจิตใจหรืออารมณ์ ไม่เป็นปกติ หรือถูกล่วงละเมิดทางเพศในลักษณะต่างๆ จากบุคคลที่อยู่ใกล้ตัว
- 9) นักเรียนยากจน (มากเป็นพิเศษ) หมายถึงเด็กซึ่งเป็นบุตรหลานของคนยากจนที่มีรายได้ไม่เพียงพอต่อการเลี้ยงชีพ(ครอบครัวมีรายได้เฉลี่ยไม่เกิน 40,000 บาทต่อปี) ครอบครัวอยู่รวมกันหลายคน ขาดแคลนปัจจัยพื้นฐาน มีชีวิตอยู่อย่างลำบาก รวมถึงเด็กในแหล่งชุมชนแออัดหรือบุตรของกรมการก่อสร้าง หรือเด็กจากครอบครัวที่อยู่ในถิ่นทุรกันดาร ขาดโอกาสที่จะได้รับการศึกษาและบริการอื่นๆ
- 10) นักเรียนที่มีปัญหาเกี่ยวกับยาเสพติด หมายถึง เด็กที่ติดสารระเหยหรือสารเสพติดให้โทษ หรือเด็กกลุ่มเสี่ยงการถูกชักจูงให้ประพฤติตนไม่เหมาะสม เกี่ยวข้องผูกพันอยู่กับกลุ่มมิจฉาชีพ ผู้มีอิทธิพลหรือบุคคลที่แสวงหาผลประโยชน์จากการประกอบอาชีพผิดกฎหมายเป็นเด็กด้อยโอกาสที่มีแนวโน้มสูงต่อการก่อปัญหาในสังคม

11) อื่นๆ หมายถึง นักเรียนในโรงเรียนที่ด้อยโอกาสทางการศึกษานอกเหนือจาก 10 ประการข้างต้น
 นักเรียนที่ออกกลางคัน หมายถึง นักเรียนที่ออกจากระบบโรงเรียนระหว่างปี โดยไม่สามารถกลับเข้ามาเรียนได้ ซึ่งเกิดจากสาเหตุ ดังนี้

- 1) ฐานะยากจน
- 2) มีปัญหาครอบครัว
- 3) สมรสแล้ว
- 4) มีปัญหาในการปรับตัว
- 5) ต้องคดี/ถูกจับ
- 6) เจ็บป่วย/อุบัติเหตุ
- 7) อพยพตามผู้ปกครอง
- 8) ทาเลียงครอบครัว
- 9) กรณีอื่นๆ

ประชากร หมายถึง จำนวนประชากรตามหลักฐานทะเบียนราษฎร กระทรวงมหาดไทย กรมการปกครอง ของปี
 ข้าราชการครูที่ปฏิบัติงานจริงในสถานศึกษา หมายถึง ข้าราชการครูที่ปฏิบัติงานสอนในสถานศึกษานั้นจริงๆ หรือ ซึ่งอาจจะมากกว่าหรือน้อยกว่าจำนวนข้าราชการครู

ตามกรอบอัตรากำลัง เนื่องจากมีข้าราชการครูบางส่วนไปช่วยราชการที่โรงเรียนอื่นหรือลาศึกษาต่อ หรือข้าราชการครูจากโรงเรียนอื่นมาช่วยราชการ
 ครูผู้ช่วย หมายถึง ข้าราชการที่อยู่ในระหว่างการทดลองปฏิบัติราชการ
 ครู หมายถึง ข้าราชการครู คศ.1 และครู คศ.2 ที่ยังไม่ได้รับปริญญา
 ครูชำนาญการ หมายถึง ข้าราชการครูที่ได้รับเงินเดือน คศ.2 และได้รับเงินวิทยฐานะ 3,500 บาท
 ครูชำนาญการพิเศษ หมายถึง ข้าราชการครูที่ได้รับเงินเดือน คศ.3 และได้รับเงินวิทยฐานะ 5,600 บาท
 ครูเชี่ยวชาญ หมายถึง ข้าราชการครูที่ได้รับเงินเดือน คศ.4 และได้รับเงินวิทยฐานะ 9,900 บาท
 ครูเชี่ยวชาญพิเศษ หมายถึง ข้าราชการครูที่ได้รับเงินเดือน คศ.5 และได้รับเงินวิทยฐานะ 13,000 บาท
 ครูอัตราจ้างชั่วคราว หมายถึง ครูที่จ้างชั่วคราวด้วยงบประมาณในโครงการต่างๆ จากส่วนราชการที่จัดสรรให้ และจากงบประมาณอื่นๆ
 ลูกจ้างประจำ หมายถึง ลูกจ้างประจำที่ได้รับเงินเดือนจากงบประมาณของทางราชการหมวดลูกจ้างประจำ
 พนักงานราชการ หมายถึง บุคคลซึ่งได้รับการจ้างตามสัญญาจ้าง โดยได้รับค่าตอบแทนจากงบประมาณของส่วนราชการ เพื่อพนักงานของรัฐปฏิบัติงานให้กับ
 ส่วนราชการนั้น

ข้อมูลพื้นฐานสถานศึกษา

ในสังกัด สำนักงานเขตพื้นที่การศึกษามัธยมศึกษา เขต 18

ข้อมูลพื้นฐานสถานศึกษาในสังกัด สำนักงานเขตพื้นที่การศึกษามัธยมศึกษา เขต 18

ลำดับที่	รหัส	โรงเรียน	รายชื่อผู้บริหาร	โทรศัพท์มือถือ	ตำบล	อำเภอ	รหัสไปรษณีย์	โทรศัพท์	โทรสาร	ระดับการศึกษา	สภวิทยาเขต	นักเรียน	ครู/บุคลากรทางการศึกษา
1	20012001	ชลบุรี "สุขบท"	นายจิโนทัย บัณฑิต	08-1949-0932	บางทราย	เมือง	20000	038-282294	038-282294	ม.ต้น -ม.ปลาย	สภวิทยาเขตชลบุรี 1	2,560	112
2	20012002	ชลราษฎร์รัง	นายอุทัย สิงห์ทอง	08-0099-1919	บ้านสวน	เมือง	20000	038-282078	038-286079	ม.ต้น -ม.ปลาย	สภวิทยาเขตชลบุรี 1	3,764	156
3	20012003	ชลกันยานุกูล	นางกมลนพพรณ์ ทิพย์ไกรศรีโชติ	08-9895-9542	บางตลาดสร้อย	เมือง	20000	038-282559	038-277122	ม.ต้น -ม.ปลาย	สภวิทยาเขตชลบุรี 1	4,076	173
4	20012004	แสนสุข	นายประพนธ์ศักดิ์ ออมทรัพย์	08-2257-0126	แสนสุข	เมือง	20130	038-381669	038-382550	ม.ต้น -ม.ปลาย	สภวิทยาเขตชลบุรี 1	1,564	70
5	20012005	บ้านสวน(จันทบุรี)	นายวัชร บุปผามาศ	08-6604-9012	บ้านสวน	เมือง	20000	038-273174	038-285505	ม.ต้น -ม.ปลาย	สภวิทยาเขตชลบุรี 1	1,906	77
6	20012006	อ่างศิลาพิทยาคม	นายเรืองเดช สาระปริง	08-9939-4101	อ่างศิลา	เมือง	20000	038-397054	038-397507	ม.ต้น -ม.ปลาย	สภวิทยาเขตชลบุรี 1	891	46
7	20012007	หนองรีมงคลสุขสวัสดิ์	นางสาวสุกษมา ทักขิณสัมพันธ์	08-9223-1049	หนองรี	เมือง	20000	038-476065	038-476165	ม.ต้น -ม.ปลาย	สภวิทยาเขตชลบุรี 1	177	17
8	20012009	บ้านบึง "อุตสาหกรรมนครินทร์"	นายสำเริง หมอนัน	08-1849-9739	บ้านบึง	บ้านบึง	20170	038-444479	038-444480	ม.ต้น -ม.ปลาย	สภวิทยาเขตชลบุรี 1	3,363	137
9	20012010	บ้านบึง "มณูพิทยาคาร"	นายวันชัย พันสมัย	08-6317-0221	หนองอิฐ	บ้านบึง	20220	038-291190	038-291189	ม.ต้น -ม.ปลาย	สภวิทยาเขตชลบุรี 1	533	25
10	20012011	จุฬารามราชวิทยาลัย ชลบุรี	นายวิทยา อรุณแสงฉาน	08-1782-8479	หนองซาง	บ้านบึง	20170	038-485149	038-485149	ม.ต้น -ม.ปลาย	สภวิทยาเขตชลบุรี 1	717	68
11	20012012	คลองกึ่งวิทยา	นายสมคิด กลับดี	08-9602-5723	คลองกึ่ง	บ้านบึง	20220	038-201393	038-201729	ม.ต้น -ม.ปลาย	สภวิทยาเขตชลบุรี 1	480	32
12	20012013	หนองใหญ่ศิริราชวิทยา	นายณรงค์ กิตติวงศ์ตระกูล	08-9099-2779	หนองใหญ่	หนองใหญ่	20190	038-219193	038-219669	ม.ต้น -ม.ปลาย	สภวิทยาเขตชลบุรี 1	433	21
13	20022001	พนาทองสหภาพ	นายบุญลักษณ์ ศัพท์พันธุ์	08-5287-3399	พนาทอง	พนาทอง	20160	038-451120	038-452305	ม.ต้น -ม.ปลาย	สภวิทยาเขตชลบุรี 2	1,219	52
14	20022002	พนาทอง	นายราเชนทร์ มีทรัพย์	08-1813-0396	พนาทอง	พนาทอง	20160	038-206000	038-206007	ม.ต้น -ม.ปลาย	สภวิทยาเขตชลบุรี 2	1,316	62
15	20022003	พนาพิทยาคาร	นายมนูญ เชื้อชาติ	08-1663-4960	กุยไฉ	พนาพิทยาคาร	20140	038-461201	038-461201	ม.ต้น -ม.ปลาย	สภวิทยาเขตชลบุรี 2	3,051	128
16	20022004	ทุ่งเพียงพิทยาคม	นายเอกบรรจง บุญผ่อง	09-4498-9083	หนองนาง	พนาพิทยาคาร	20140	038-466110	038-466133	ม.ต้น -ม.ปลาย	สภวิทยาเขตชลบุรี 2	487	24
17	20022006	อุทกพิทยาคม	นายสมนึก คุศราช	08-9541-4381	วัดโบสถ์	พนาพิทยาคาร	20140	038-473251	038-461651	ม.ต้น -ม.ปลาย	สภวิทยาเขตชลบุรี 2	68	12
18	20022007	บ่อทองจันทริกวทยา	นายอดุลย์ สุขเจริญ	08-1843-1430	วัดสุวรรณ	บ่อทอง	20270	038-211446	038-211447	ม.ต้น -ม.ปลาย ปวช.	สภวิทยาเขตชลบุรี 2	1,048	49
19	20022008	เกาะโพธิ์ถ้ำยมวิทยา	นายสุพัฒน์ จิรัศคามิน	08-9541-4381	ท่าบุญมี	พนาพิทยาคาร	20240	038-209278	038-209278	ม.ต้น -ม.ปลาย	สภวิทยาเขตชลบุรี 2	640	32
20	20022009	เกาะจันทร์พิทยาคาร	นางสาวอุทัย วันวงษ์	08-1864-2052	เกาะจันทร์	เกาะจันทร์	20240	038-209602	038-209602	ม.ต้น -ม.ปลาย	สภวิทยาเขตชลบุรี 2	278	23
21	20032001	บางละมุง	นายพนิต เหลืองอ่อน	08-3019-3131	นาเกลือ	บางละมุง	20150	038-221620	038-221377	ม.ต้น -ม.ปลาย	สภวิทยาเขต ชลบุรี 3	2,513	112
22	20032002	โพธิ์สัมพันธ์พิทยาคาร	นายวิษณุ ผสมทรัพย์	08-1996-0828	นาเกลือ	บางละมุง	20150	038-225211	038-225545	ม.ต้น -ม.ปลาย	สภวิทยาเขต ชลบุรี 3	2,657	111
23	20032003	คืนแฉ่งวิทยาสอน	นายประพนธ์ พุทธอน	08-7495-1532	ห้วยใหญ่	บางละมุง	20250	038-239239	038-239239	ม.ต้น -ม.ปลาย	สภวิทยาเขต ชลบุรี 3	256	17
24	20032004	ศรีราชา	นางสาวเจตนา แก้วประเคน	08-1652-7930	ศรีราชา	ศรีราชา	20110	038-311098	038-326748	ม.ต้น -ม.ปลาย	สภวิทยาเขต ชลบุรี 3	3,261	126
25	20032005	ทุ่งศาลาพิทยา "กาญจนาภิเษก"	วาทีร้อยเอก อาจินต์ จรูณผล	08-1450-5764	ทุ่งศาลา	ศรีราชา	20230	038-354345	038-354344	ม.ต้น -ม.ปลาย	สภวิทยาเขต ชลบุรี 3	1018	42
26	20032006	บึงศรีราชาพิทยาคม	นายธีระ หมื่นศรี	08-1861-8704	บึง	ศรีราชา	20230	038-482167	038-482167	ม.ต้น -ม.ปลาย	สภวิทยาเขต ชลบุรี 3	783	36

ลำดับ ที่	รหัส	โรงเรียน	รายชื่อผู้บริหาร	โทรศัพท์มือถือ	ตำบล	อำเภอ	รหัสไปรษณีย์	โทรศัพท์	โทรสาร	ระดับการศึกษา	สาขาวิชาเขต	นักเรียน	ครู/ บุคลากร ทางการศึกษา
27	20032007	สุรศักดิ์วิทยาคม	นายคงเดช โชติจำลอง	08-1590-2884	สุรศักดิ์	ศรีราชา	20110	038-338053	038-338053	ม.ต้น -ม.ปลาย	มหาวิทยาลัยเขตชลบุรี 3	1,058	45
28	20032008	สวนกุหลาบวิทยาลัย ชลบุรี	นายโกศล ดาราพิสุทธิ์	08-1982-4392	บ่อวิน	ศรีราชา	20230	038-345781	038-345779	ม.ต้น -ม.ปลาย	มหาวิทยาลัยเขตชลบุรี 3	1,856	73
29	20032009	เกาะสีชัง	นายสยาม มากอุสุห์	-	ท่าแพวงษ์	เกาะสีชัง	20120	038-216213	038-216545	ประถม-ม.ปลาย	มหาวิทยาลัยเขตชลบุรี 3	433	24
30	20032010	สัทธิพิทยาคม	นายสมศักดิ์ ดวงเจริญ	08-1551-0326	นาจอมเทียน	สัตหีบ	20250	038-237299	038-237875	ม.ต้น -ม.ปลาย	มหาวิทยาลัยเขตชลบุรี 3	1,809	77
31	20032012	สิงห์สมุทร	นายประสิทธิ์ เหลืองทอง	08-1723-3724	สัตหีบ	สัตหีบ	20180	038-437095	038-437059	ม.ต้น -ม.ปลาย	มหาวิทยาลัยเขตชลบุรี 3	3,519	145
32	21012001	วัดป่าประดู่	นายทวีสิทธิ์ อัครเดช	08-1687-3098	ท่าประดู่	เมือง	21000	038-611320	038-614282	ม.ต้น -ม.ปลาย	มหาวิทยาลัยเขตชลบุรี 3	2,661	115
33	21012003	ระยองวิทยาคม	นายวีโรจน์ บำรุง	08-1762-0637	ท่าประดู่	เมือง	21000	038-611010	038-614332	ม.ต้น -ม.ปลาย	มหาวิทยาลัยเขตชลบุรี 3	3,696	163
34	21012004	บ้านฉางกาญจนกุลวิทยา	นายเฉลียว จงธรรมสุขยิ่ง	08-1762-4108	บ้านฉาง	บ้านฉาง	21130	038-602333	038-882716	ม.ต้น -ม.ปลาย	มหาวิทยาลัยเขตชลบุรี 3	2,216	99
35	21012005	เพ็ชรเกษมวิทยา	นางสาวรุ่งทิพย์ พรหมศิริ	08-9938-7176	เพ	เมือง	21160	038-651971	038-653156	ม.ต้น -ม.ปลาย	มหาวิทยาลัยเขตชลบุรี 3	725	30
36	21012006	มาบตาพุดพันพิทยาคาร	นายบุญสูง สมพรเสน	08-1761-3457	เนินพระ	เมือง	21150	038-694195	038-694195	ม.ต้น -ม.ปลาย	มหาวิทยาลัยเขตชลบุรี 3	2,491	105
37	21012007	ระยองวิทยาคมอศุทธาธรรม	นายธวัชชัย สุวรรณนาคะ	08-1482-4279	ห้วยโป่ง	เมือง	21150	038-684637	038-684637	ม.ต้น -ม.ปลาย	มหาวิทยาลัยเขตชลบุรี 3	527	30
38	21012008	ระยองวิทยาคมปากน้ำ	นายจามร วาสาสิทธิ์	08-1687-4511	ปากน้ำ	เมือง	21000	038-940381	038-940382	ม.ต้น -ม.ปลาย	มหาวิทยาลัยเขตชลบุรี 3	1,168	53
39	21012009	เฉลิมพระเกียรติสมเด็จพระศรีนครินทร์	นางสาวสุมาลี จันทร์ใหม่	08-1449-7142	นาตาขวัญ	เมือง	21000	038-618331	038-618331	ม.ต้น -ม.ปลาย	มหาวิทยาลัยเขตชลบุรี 3	875	39
40	21012010	บ้านค่าย	นางสาวสุริสา บุญใจดีหิรัญ	08-6322-3443	หนองละลอก	บ้านค่าย	21120	038-641404	038-642064	ม.ต้น -ม.ปลาย	มหาวิทยาลัยเขตชลบุรี 3	1,865	74
41	21012011	ปลวกแดงพิทยาคม	นายบำรุง ประเสริฐ	08-9603-5197	ปลวกแดง	ปลวกแดง	21140	038-659504	038-659198	ม.ต้น -ม.ปลาย	มหาวิทยาลัยเขตชลบุรี 3	1,765	73
42	21012012	นิคมวิทยา	นายพรศักดิ์ ทิพย์วงษ์ทอง	08-1377-2936	นิคมพัฒนา	นิคมพัฒนา	21180	038-636110	038-636110	ม.ต้น -ม.ปลาย	มหาวิทยาลัยเขตชลบุรี 3	1,560	45
43	21022001	แก่ง "วิทยสถาน"	นายธีระวัฒน์ สิงหบุตร	08-1862-6156	ทางเกวียน	แก่ง	21110	038-671160	038-672579	ม.ต้น -ม.ปลาย	มหาวิทยาลัยเขตชลบุรี 3	2,719	114
44	21022002	วังจันทร์วิทยา	นายสุกัญ โพธิ์ศิริกุล	08-1934-9354	ชุมแสง	วังจันทร์	21210	038-666188	038-666247	ม.ต้น -ม.ปลาย	มหาวิทยาลัยเขตชลบุรี 3	1,649	71
45	21022003	เขาชะเมาวิทยา	นายภิรมย์ ลัก	08-6151-1698	ห้วยทับมอญ	เขาชะเมา	20320	038-969229	038-969230	ม.ต้น -ม.ปลาย	มหาวิทยาลัยเขตชลบุรี 3	384	22
46	21022004	ชำนาญสามัคคีวิทยา	นายอัมพร อิศสรารักษ์	08-9936-0784	คลองปูน	แก่ง	21170	038-669383	038-669637	ม.ต้น -ม.ปลาย	มหาวิทยาลัยเขตชลบุรี 3	1,787	73
47	21022005	ข้า้ออพิทยาคม	นายวิชัย ยิ่งประเสริฐ	-	ข้า้ออ	เขาชะเมา	21110	038-615224	038-615227	ม.ต้น -ม.ปลาย	มหาวิทยาลัยเขตชลบุรี 3	238	19
48	21022006	สุนทรพิทยาคม	นายปรีชา มีบุญ	08-7142-3521	กร่ำ	แก่ง	21190	038-657658	038-657658	ม.ต้น -ม.ปลาย	มหาวิทยาลัยเขตชลบุรี 3	747	37
49	21022007	ห้วยยางศึกษา	นายพิภพ นามสนธิ	08-1864-9105	ห้วยยาง	แก่ง	21110	038-632500	038-632500	ม.ต้น -ม.ปลาย	มหาวิทยาลัยเขตชลบุรี 3	413	26
50	21022008	มกุฏเมืองราชวิทยาลัย	นายรณภพ ตรีทกกิจ	08-1861-7913	บ้านนา	แก่ง	21110	038-671112	038-671112	ม.ต้น -ม.ปลาย	มหาวิทยาลัยเขตชลบุรี 3	871	48
รวมทั้งสิ้น												76,091	3,360

หมายเหตุ จำนวนบุคลากรทางการศึกษา=ผู้บริหารโรงเรียน รองผู้บริหารโรงเรียน ข้าราชการครู

เปรียบเทียบข้อมูลจำนวนนักเรียน 5 ปีการศึกษา

ตารางเปรียบเทียบข้อมูล จำนวนนักเรียน 5 ปี ตั้งแต่ปีการศึกษา 2555 - 2559

สำนักงานเขตพื้นที่การศึกษามัธยมศึกษา เขต 18

	ปีการศึกษา														
	2555			2556			2557			2558			2559		
	ห้อง	นักเรียน	ห้องเรียน : นร.	ห้อง	นักเรียน	ห้องเรียน : นร.	ห้อง	นักเรียน	ห้องเรียน : นร.	ห้อง	นักเรียน	ห้องเรียน : นร.	ห้อง	นักเรียน	ห้องเรียน : นร.
ประถมศึกษาปีที่ 1	2	52	1:26	2	49	1:25	2	42	1:21	1	33	1:33	2	52	1:26
ประถมศึกษาปีที่ 2	2	61	1:31	2	54	1:27	2	50	1:25	2	44	1:22	2	29	1:15
ประถมศึกษาปีที่ 3	2	53	1:27	2	64	1:32	2	52	1:26	2	48	1:24	2	42	1:21
ประถมศึกษาปีที่ 4	2	49	1:25	2	53	1:27	2	63	1:32	2	46	1:23	2	47	1:24
ประถมศึกษาปีที่ 5	2	44	1:22	2	48	1:24	2	51	1:26	2	65	1:33	2	45	1:23
ประถมศึกษาปีที่ 6	2	42	1:21	2	47	1:24	2	47	1:24	2	52	1:26	2	64	1:32
รวมระดับประถมศึกษา	12	301	1:25	12	315	1:26	12	305	1:25	11	288	1:26	12	279	1:23
มัธยมศึกษาปีที่ 1	376	14,836	1:39	365	14,854	1:41	362	14,656	1:40	365	15,166	1:42	371	15,273	1:41
มัธยมศึกษาปีที่ 2	377	14,809	1:39	370	14,677	1:40	365	14,741	1:40	364	14,399	1:40	367	14,955	1:41
มัธยมศึกษาปีที่ 3	386	15,567	1:40	371	14,693	1:40	367	14,473	1:39	366	14,473	1:40	357	14,179	1:40
รวมระดับมัธยมศึกษาต้น	1,139	45,212	1:40	1,106	44,224	1:40	1,094	43,870	1:40	1,095	44,038	1:40	1,095	44,407	1:41
มัธยมศึกษาปีที่ 4	286	11,888	1:42	306	12,077	1:39	303	11,198	1:37	298	10,726	1:36	297	11,060	1:37
มัธยมศึกษาปีที่ 5	271	10,377	1:38	284	11,324	1:40	294	11,603	1:39	300	10,525	1:35	294	10,095	1:34
มัธยมศึกษาปีที่ 6	257	9,666	1:38	268	10,151	1:38	279	11,027	1:40	298	11,171	1:37	296	10,163	1:34
รวมระดับมัธยมศึกษาตอนปลาย	814	31,931	1:39	858	33,552	1:39	876	33,828	1:39	896	32,422	1:36	887	31,318	1:35
ปวช. 1	1	42	1:42	1	46	1:46	1	32	1:32	1	31	1:31	1	30	1:30
ปวช. 2	1	32	1:32	1	32	1:32	1	41	1:41	1	29	1:29	1	29	1:29
ปวช. 3	1	32	1:32	1	35	1:35	1	31	1:31	1	36	1:36	1	28	1:28
รวม ปวช.	3	106	1:35	3	113	1:38	3	104	1:35	3	96	1:32	3	87	1:29
รวมทั้งสิ้น	1,968	77,550	1:39	1,979	78,204	1:40	1,985	78,107	1:39	2,005	76,844	1:38	1,997	76,091	1:38

สถิติข้อมูลสารสนเทศทางการศึกษา

ตารางที่ 1 ข้อมูลพื้นฐานทางการศึกษา ปีการศึกษา 2559

รายการ	จำนวน
โรงเรียนทั้งหมด	50
ห้องเรียน	1,997
นักเรียน	76,091
นักเรียนพิการเรียนร่วมเด็กปกติ	379
นักเรียนด้อยโอกาส	16,597
นักเรียนขาดแคลน	24,894
- เครื่องแบบ	19,630
- เครื่องเขียน	19,022
- แบบเรียน	17,673
- อาหารกลางวัน	22,063
- ขาดแคลนเกิน 3 รายการ	17,699
นักเรียนออกกลางคัน	4
นักเรียนจบการศึกษาแต่ละระดับชั้นเรียน	20,047
-นักเรียนจบชั้น ป.6 ปีการศึกษา 2558	5,770
-นักเรียนจบชั้น ม. 3 ปีการศึกษา 2558	3,772
-นักเรียนจบชั้น ม. 6 ปีการศึกษา 2558	10,505
ข้าราชการครูที่ปฏิบัติงานจริงในสถานศึกษา	3,359
- ผู้บริหาร	175
- ครูผู้สอน	3,184

ตารางที่ 2 จำนวนโรงเรียนจำนวนตามขนาดจำนวนนักเรียน ปีการศึกษา 2559

ขนาดโรงเรียน	จำนวนนักเรียน	จำนวนโรงเรียน	ร้อยละ
ขนาดเล็ก	1-499 คน	11	22.00
จังหวัดชลบุรี		8	16.00
จังหวัดระยอง		3	6.00
ขนาดกลาง	500-1,499 คน	16	32.00
จังหวัดชลบุรี		10	20.00
จังหวัดระยอง		6	12.00
ขนาดใหญ่	1,500-2,499 คน	11	22.00
จังหวัดชลบุรี		4	8.00
จังหวัดระยอง		7	14.00
ขนาดใหญ่พิเศษ	2,500 คนขึ้นไป	12	24.00
จังหวัดชลบุรี		9	18.00
จังหวัดระยอง		3	6.00
รวมทั้งสิ้น		50	100.00

ตารางที่ 3 จำนวนโรงเรียนจำนวนตามชั้นที่เปิดสอน ปีการศึกษา 2559

ระดับชั้นที่เปิดสอน	จำนวนโรงเรียน	ร้อยละ
ป.1 - ป.4	1	2.00
ป.1 - ป.6	1	2.00
ป.1 - ม.3	1	2.00
ป.1 - ม.6	1	2.00
ม.1 - ม.3	-	-
ม.1 - ม.6	50	100.00
ม.4 - ม.6	-	-
ม.1 - ปวช.	1	2.00
รวมทั้งสิ้น	55	100.00

ตารางที่ 4 จำนวนโรงเรียนจำนวนตามประเภท ปีการศึกษา 2559

ประเภทโรงเรียน		
ประเภท	สามัญ	อาชีพศึกษาพิเศษ
1	50	1
		-

ตารางที่ 5 จำนวนนักเรียน ห้องเรียน จำแนกเพศ รายชั้น ปีการศึกษา 2559

ชั้น	ชาย	หญิง	รวม	ห้องเรียน
ประถมศึกษาปีที่ 1	26	26	52	2
ประถมศึกษาปีที่ 2	17	12	29	2
ประถมศึกษาปีที่ 3	22	20	42	2
ประถมศึกษาปีที่ 4	24	23	47	2
ประถมศึกษาปีที่ 5	20	25	45	2
ประถมศึกษาปีที่ 6	38	26	64	2
รวมประถมศึกษา	147	132	279	12
มัธยมศึกษาปีที่ 1	7,376	7,897	15,273	371
มัธยมศึกษาปีที่ 2	7,138	7,817	14,955	367
มัธยมศึกษาปีที่ 3	6,779	7,400	14,179	357
รวมมัธยมศึกษาตอนต้น	21,293	23,114	44,407	1,095
มัธยมศึกษาปีที่ 4	4,155	6,905	11,060	297
มัธยมศึกษาปีที่ 5	3,724	6,371	10,095	294
มัธยมศึกษาปีที่ 6	3,787	6,376	10,163	296
รวมมัธยมศึกษาตอนปลาย	11,666	19,652	31,318	887
ประกาศนียบัตรวิชาชีพชั้นปีที่ 1	1	29	30	1
ประกาศนียบัตรวิชาชีพชั้นปีที่ 2	-	29	29	1
ประกาศนียบัตรวิชาชีพชั้นปีที่ 3	-	28	28	1
รวมประกาศนียบัตรวิชาชีพ	1	86	87	3
รวมทั้งสิ้น	33,107	42,984	76,091	1,997

ตาราง 6 จำนวนนักเรียนจำนวนตามรายอายุ ปีการศึกษา 2559

ระดับชั้น	จำนวนนักเรียนจำนวนตามรายอายุ													รวมทั้งหมด				
	4	5	6	7	8	9	10	11	12	13	14	15	16		17	18	19	20
ประถมศึกษาปีที่ 1				50	2												0	52
ประถมศึกษาปีที่ 2				1	27	1											0	29
ประถมศึกษาปีที่ 3					10	31	1										0	42
ประถมศึกษาปีที่ 4						15	30	2									0	47
ประถมศึกษาปีที่ 5							18	24	1								0	45
ประถมศึกษาปีที่ 6								18	39	7							0	64
รวมประถมศึกษา	0	0	0	51	39	47	49	44	41	8	0	0	0	0	0	0	0	279
มัธยมศึกษาปีที่ 1							23	29	4,607	10,018	485	62	27	12	8	2		15,273
มัธยมศึกษาปีที่ 2							6	6	14	4,239	10,126	476	64	21	2	1		14,955
มัธยมศึกษาปีที่ 3									1	12	3,912	9,591	560	86	11	3	3	14,179
รวมมัธยมศึกษาตอนต้น	0	0	0	0	0	0	29	35	4,622	14,269	14,523	10,129	651	119	21	6	3	44,407
มัธยมศึกษาปีที่ 4								3	1	3	14	3,139	7,375	442	60	10	4	11,060
มัธยมศึกษาปีที่ 5									2		11	6	3,005	6,639	367	58	7	10,095
มัธยมศึกษาปีที่ 6												1	10	2,981	6,692	426	53	10,163
รวมมัธยมศึกษาตอนปลาย	0	0	0	0	0	0	3	3	3	9	25	3146	10390	10062	7119	494	64	31,318
ประกาศนียบัตรวิชาชีพชั้นปีที่ 1												3	25	2				30
ประกาศนียบัตรวิชาชีพชั้นปีที่ 2													8	21				29
ประกาศนียบัตรวิชาชีพชั้นปีที่ 3														3	24	1		28
รวมประกาศนียบัตรวิชาชีพ	0	0	0	0	0	0	0	0	0	0	0	3	33	26	24	1	0	87
รวมทั้งสิ้น	0	0	0	51	39	47	81	82	4,666	14,286	14,548	13,278	11,074	10,207	7,164	501	67	76,091

ตารางที่ 7 จำนวนนักเรียนเรียนร่วม จำแนกตามประเภทความพิการ รายชั้น ปีการศึกษา 2559

ชั้น	ประเภท										รวม	
	บกพร่องทางการเห็น	บกพร่องทางการได้ยิน	บกพร่องทางสติปัญญา	บกพร่องทางร่างกาย/สุขภาพ	มีปัญหาทางการเรียน	บกพร่องทางการพูด/ภาษา	มีปัญหาทางพฤติกรรม/อารมณ์	ออทิสติก	พิการซ้อน	อื่น ๆ		
ประถมศึกษาปีที่ 1	0	0	0	0	0	0	0	0	0	0	0	0
ประถมศึกษาปีที่ 2	0	0	0	0	0	0	0	0	0	0	0	0
ประถมศึกษาปีที่ 3	0	0	0	0	0	0	0	0	0	0	0	0
ประถมศึกษาปีที่ 4	0	0	0	0	0	0	0	0	0	0	0	0
ประถมศึกษาปีที่ 5	0	0	0	0	0	0	0	0	0	0	0	0
ประถมศึกษาปีที่ 6	0	0	0	0	0	0	0	0	0	0	0	0
รวมประถมศึกษา	0	0	0	0	0	0	0	0	0	0	0	0
มัธยมศึกษาปีที่ 1	0	2	9	5	173	0	3	2	0	0	0	194
มัธยมศึกษาปีที่ 2	5		10	6	49	0	1	1	0	0	0	72
มัธยมศึกษาปีที่ 3	1	1	3	10	49	0	0	0	0	0	0	64
รวมมัธยมศึกษาตอนต้น	6	3	22	21	271	0	4	3	0	0	0	330
มัธยมศึกษาปีที่ 4	0	0	1	2	17	0	0	1	0	0	0	21
มัธยมศึกษาปีที่ 5	1	1	0	2	3	0	0	0	0	0	0	7
มัธยมศึกษาปีที่ 6	1	2	0	11	4	0	1	1	0	0	0	20
ประกาศนียบัตรวิชาชีพชั้นปีที่ 1	0	0	0	1	0	0	0	0	0	0	0	1
ประกาศนียบัตรวิชาชีพชั้นปีที่ 2	0	0	0	0	0	0	0	0	0	0	0	0
ประกาศนียบัตรวิชาชีพชั้นปีที่ 3	0	0	0	0	0	0	0	0	0	0	0	0
รวมมัธยมศึกษาตอนปลายและเทียบเท่า	2	3	1	16	24	0	1	2	0	0	0	49
รวมทั้งสิ้น	8	6	23	37	295	0	5	5	0	0	0	379

ตารางที่ 8 จำนวนนักเรียนต่อโอกาส จำแนกตามประเภทความต่อโอกาส ปีการศึกษา 2559

ชั้น	ประเภท													รวม	
	ถูกบังคับให้ขายแรงงาน	ที่อยู่ในธุรกิจบริการทางเพศ	ถูกทอดทิ้ง	เด็กในสถานพินิจและคุ้มครองเด็กและเยาวชน	เร่รอน	ได้รับผลกระทบจากเอดส์	ชนกลุ่มน้อย	ถูกทำร้ายทารุณ	ยากจน	มีปัญหาเกี่ยวกับยาเสพติด	กำพร้า	ทำงานรับผิดชอบตนเองและครอบครัว	อื่นๆ		อายุ นอกเกณฑ์
ประถมศึกษาปีที่ 1	0	0	0	0	0	0	0	0	23	-	-	-	-	-	23
ประถมศึกษาปีที่ 2	0	0	0	0	0	0	0	0	14	-	-	-	-	-	14
ประถมศึกษาปีที่ 3	0	0	0	0	0	0	0	0	23	-	-	-	-	-	23
ประถมศึกษาปีที่ 4	0	0	0	0	0	0	0	0	23	-	-	-	-	-	23
ประถมศึกษาปีที่ 5	0	0	0	0	0	0	0	0	20	-	-	-	-	-	20
ประถมศึกษาปีที่ 6	0	0	0	0	0	0	0	0	34	-	-	-	-	-	34
รวมประถมศึกษา	0	0	0	0	0	0	0	0	137	-	-	-	-	-	137
มัธยมศึกษาปีที่ 1	0	0	3	0	0	0	0	0	4,263	1	25	6	-	-	4,298
มัธยมศึกษาปีที่ 2	0	0	1	0	0	0	0	0	3,727	2	18	12	-	-	3,760
มัธยมศึกษาปีที่ 3	0	0	1	0	0	0	0	0	3,611	-	4	8	-	-	3,624
รวมมัธยมศึกษาตอนต้น	0	0	5	0	0	0	0	0	11,601	3	47	26	-	-	11,682
มัธยมศึกษาปีที่ 4	0	0	1	0	0	0	0	0	1,871	-	23	3	-	-	1,899
มัธยมศึกษาปีที่ 5	0	0	0	0	0	0	0	0	1,541	-	9	-	-	-	1,550
มัธยมศึกษาปีที่ 6	0	0	2	0	0	0	0	0	1,252	1	10	8	-	-	1,273
ประกาศนียบัตรวิชาชีพชั้นปีที่ 1	0	0	0	0	0	0	0	0	22	-	-	-	-	-	22
ประกาศนียบัตรวิชาชีพชั้นปีที่ 2	0	0	0	0	0	0	0	0	15	-	-	-	-	-	15
ประกาศนียบัตรวิชาชีพชั้นปีที่ 3	0	0	0	0	0	0	0	0	19	-	-	-	-	-	19
รวมมัธยมศึกษาตอนปลายและเทียบเท่า	0	0	3	0	0	0	0	0	4,720	1	42	11	-	-	4,778
รวมทั้งสิ้น	0	0	8	0	0	0	0	0	16,458	4	89	37	-	-	16,597

ตารางที่ 9 จำนวนนักเรียนขาดแคลนเครื่องแบบนักเรียน เครื่องเขียน แบริเรียน และอาหารกลางวัน จำนวนรายชั้น ปีการศึกษา 2559

ชั้น	รายการขาดแคลน									
	เครื่องแบบ			เครื่องเขียน	แบบริเรียน	อาหารกลางวัน	>=3 รายการ	อายุนอกเกณฑ์	เครื่องเขียน	
	ชาย	หญิง	รวม							
ประถมศึกษาปีที่ 1	11	12	23	23	-	11	11	-		
ประถมศึกษาปีที่ 2	9	5	14	14	1	6	6	-		
ประถมศึกษาปีที่ 3	13	10	23	23	7	9	13	-		
ประถมศึกษาปีที่ 4	9	14	23	23	2	4	5	-		
ประถมศึกษาปีที่ 5	9	11	20	20	1	10	10	-		
ประถมศึกษาปีที่ 6	20	14	34	34	9	24	24	-		
รวมประถมศึกษา	71	66	137	137	20	64	69	-		
มัธยมศึกษาปีที่ 1	1,972	2,054	4,026	3,712	3,358	4,413	3,443	-		
มัธยมศึกษาปีที่ 2	2,229	2,420	4,649	4,419	4,166	5,225	4,165	-		
มัธยมศึกษาปีที่ 3	2,106	2,220	4,326	4,340	4,247	4,883	4,014	-		
รวมมัธยมศึกษาตอนต้น	6,307	6,694	13,001	12,471	11,771	14,521	11,622	-		
มัธยมศึกษาปีที่ 4	936	1,404	2,340	2,291	2,025	2,648	2,118	-		
มัธยมศึกษาปีที่ 5	780	1,265	2,045	2,046	1,808	2,418	1,909	-		
มัธยมศึกษาปีที่ 6	785	1,285	2,070	2,048	2,023	2,357	1,955	-		
ประกาศนียบัตรวิชาชีพชั้นปีที่ 1	1	7	8	5	5	22	5	-		
ประกาศนียบัตรวิชาชีพชั้นปีที่ 2		10	10	13	10	14	10	-		
ประกาศนียบัตรวิชาชีพชั้นปีที่ 3		19	19	11	11	19	11	-		
รวมมัธยมศึกษาตอนปลายและเทียบเท่า	2,502	3,990	6,492	6,414	5,882	7,478	6,008	-		
รวมทั้งสิ้น	8,880	10,750	19,630	19,022	17,673	22,063	17,699	-		

ตารางที่ 10 จำนวนนักเรียนในเขตบริการที่อยู่ห่างจากโรงเรียนเกิน 3 กม. จำแนกตามวิธีการเดินทาง ปีการศึกษา 2559

ชั้น	วิธีการเดินทาง					
	เดินเท้า	พาหนะเสียค่าโดยสาร	พาหนะไม่เสียค่าโดยสาร	จักรยานยืมเรียน	รวมทั้งสิ้น	
ประถมศึกษาปีที่ 1	-	-	-	-	-	
ประถมศึกษาปีที่ 2	-	-	-	-	-	
ประถมศึกษาปีที่ 3	-	-	-	-	-	
ประถมศึกษาปีที่ 4	-	-	-	-	-	
ประถมศึกษาปีที่ 5	-	-	-	-	-	
ประถมศึกษาปีที่ 6	-	-	-	-	-	
รวมประถมศึกษา	-	-	-	-	-	
มัธยมศึกษาปีที่ 1	118	3,438	5,840	8	9,404	
มัธยมศึกษาปีที่ 2	137	2,971	5,727	5	8,840	
มัธยมศึกษาปีที่ 3	138	2,911	5,648	10	8,707	
รวมมัธยมศึกษาตอนต้น	393	9,320	17,215	23	26,951	
มัธยมศึกษาปีที่ 4	97	2,534	5,079	13	7,723	
มัธยมศึกษาปีที่ 5	55	4,403	3,416	9	7,883	
มัธยมศึกษาปีที่ 6	64	4,123	3,703	5	7,895	
ประกาศนียบัตรวิชาชีพชั้นปีที่ 1	-	2	28	-	30	
ประกาศนียบัตรวิชาชีพชั้นปีที่ 2	-	4	24	-	28	
ประกาศนียบัตรวิชาชีพชั้นปีที่ 3	-	12	10	-	22	
รวมมัธยมศึกษาตอนปลายและเทียบเท่า	216	11,078	12,260	27	23,581	
รวมทั้งสิ้น	609	20,398	29,475	50	50,532	

ตารางที่ 11 จำนวนนักเรียนที่มีน้ำหนักส่วนสูงต่ำกว่าหรือสูงกว่าเกณฑ์มาตรฐาน ปีการศึกษา 2559

ชั้น เพศ	น้ำหนักต่ำกว่าเกณฑ์		ส่วนสูงต่ำกว่าเกณฑ์		น้ำหนักและส่วนสูงต่ำกว่าเกณฑ์		น้ำหนักสูงกว่าเกณฑ์		ส่วนสูงสูงกว่าเกณฑ์		น้ำหนักและส่วนสูงสูงกว่าเกณฑ์		น้ำหนักอยู่ในเกณฑ์		ส่วนสูงอยู่ในเกณฑ์		น้ำหนักและส่วนสูงอยู่ในเกณฑ์		นักเรียนทั้งหมด			
	ชาย	หญิง	รวม	ชาย	หญิง	รวม	ชาย	หญิง	รวม	ชาย	หญิง	รวม	ชาย	หญิง	รวม	ชาย	หญิง	รวม	ชาย	หญิง	รวม	
ป.1	1	7	8	-	4	4	8	4	4	8	15	28	13	13	26	7	8	15	26	41	52	
ป.2	-	1	1	1	2	3	3	3	6	6	12	12	12	12	24	13	13	24	17	12	29	
ป.3	2	2	4	1	2	3	5	3	6	9	12	24	15	15	30	15	15	30	22	20	42	
ป.4	5	3	8	3	6	9	13	10	13	23	36	36	36	36	72	36	36	72	24	23	47	
ป.5	1	1	2	2	3	5	1	9	10	19	29	29	29	29	58	29	29	58	20	25	45	
ป.6	4	1	5	6	1	7	3	6	6	12	18	18	18	18	36	22	22	44	38	26	64	
รวมประถม	13	15	28	13	13	26	8	15	38	27	65	34	34	186	90	186	186	372	147	132	279	
ม.1	470	491	961	450	459	909	210	195	405	1,738	3,631	2,727	2,727	5,454	5,013	5,668	10,681	4,348	8,992	7,376	15,273	
ม.2	403	353	756	399	352	751	197	122	319	1,822	3,672	2,614	2,614	5,228	4,885	5,642	10,527	4,188	8,811	7,138	14,955	
ม.3	403	317	720	433	268	701	156	64	220	1,757	3,491	2,466	2,466	4,932	4,642	5,326	9,968	3,907	8,257	6,779	14,179	
รวม ม.ต้น	1,276	1,161	2,437	1,282	1,079	2,361	563	381	944	5,317	10,794	4,386	4,386	8,772	9,487	10,652	19,434	12,443	21,293	23,114	44,407	
ม.4	213	354	567	173	143	316	46	46	92	1,243	2,764	853	1,402	2,255	2,699	5,030	7,729	8,489	2,217	4,108	6,325	11,060
ม.5	244	397	641	289	159	448	69	49	118	1,382	2,368	1,851	1,851	3,702	2,494	4,592	7,086	2,894	4,902	7,796	10,095	
ม.6	299	456	755	369	157	526	96	54	150	1,033	2,578	602	1,420	2,022	2,455	4,375	6,830	2,816	4,799	7,615	10,163	
ปวช.1	-	4	4	-	-	-	-	-	-	1	5	5	5	5	-	20	20	25	-	17	1	30
ปวช.2	-	3	3	-	-	-	-	-	-	6	6	6	6	6	-	20	20	24	-	16	-	29
ปวช.3	-	4	4	-	2	2	2	2	2	7	7	7	7	7	-	17	17	19	-	13	-	28
รวม มัธยมศึกษาตอนปลายและเทียบเท่า	756	1,218	1,974	831	461	1,292	211	151	362	4,466	7,729	6,145	6,145	12,290	7,648	14,054	21,702	8,840	15,128	23,968	31,405	
รวมทั้งสิ้น	2,045	2,394	4,439	2,126	1,553	3,679	781	540	1,321	9,810	18,588	13,986	13,986	27,972	22,284	30,780	53,064	25,544	32,882	58,426	76,091	

ตารางที่ 12 จำนวนนักเรียนจำแนกตามสถาน ปีการศึกษา 2559

ชั้น	จำนวนนักเรียนจำแนกตามสถาน						รวมทั้งสิ้น
	พุทธ	อิสลาม	คริสต์	ซิกข์	พราหมณ์/ฮินดู	อื่นๆ	
ประถมศึกษาปีที่ 1	50	2	-	-	-	-	52
ประถมศึกษาปีที่ 2	29	-	-	-	-	-	29
ประถมศึกษาปีที่ 3	42	-	-	-	-	-	42
ประถมศึกษาปีที่ 4	46	1	-	-	-	-	47
ประถมศึกษาปีที่ 5	44	-	1	-	-	-	45
ประถมศึกษาปีที่ 6	63	-	1	-	-	-	64
รวมประถมศึกษา	274	3	2	-	-	-	279
มัธยมศึกษาปีที่ 1	15,089	131	46	-	-	7	15,273
มัธยมศึกษาปีที่ 2	14,765	133	56	-	-	1	14,955
มัธยมศึกษาปีที่ 3	13,997	124	56	1	-	1	14,179
รวมมัธยมศึกษาตอนต้น	43,851	388	158	1	-	9	44,407
มัธยมศึกษาปีที่ 4	10,903	83	71	-	-	3	11,060
มัธยมศึกษาปีที่ 5	9,963	73	58	-	-	1	10,095
มัธยมศึกษาปีที่ 6	10,033	84	44	-	-	2	10,163
ประกาศนียบัตรวิชาชีพชั้นปีที่ 1	29	1	-	-	-	-	30
ประกาศนียบัตรวิชาชีพชั้นปีที่ 2	29	-	-	-	-	-	29
ประกาศนียบัตรวิชาชีพชั้นปีที่ 3	27	1	-	-	-	-	28
รวมมัธยมศึกษาตอนปลาย	30,984	242	173	-	-	6	31,405
รวมทั้งสิ้น	75,109	633	333	1	-	15	76,091

ตารางที่ 13 จำนวนนักเรียนจำแนกตามสัญชาติ ปีการศึกษา 2559

สำนักงานเขตพื้นที่การศึกษามัธยมศึกษา เขต 18

ชั้น	ไทย	กัมพูชา	จีน	เกาหลีใต้	ญี่ปุ่น	ชวา	เวียดนาม	ลาว	มาเลเซีย	ฟิลิปปิน	พม่า	ศรีลังกา	สิงคโปร์	อินเดีย	อินโดนีเซีย	ไม่ปรากฏสัญชาติ	อื่นๆ	ข้อมูลผิดพลาด	รวมต่างชาติ	รวมทั้งสิ้น
ประถมศึกษาปีที่ 1	52	0	0	0	0	0	0	0	0	0	0	0	0	0	0	0	0	0	0	52
ประถมศึกษาปีที่ 2	28	1	0	0	0	0	0	0	0	0	0	0	0	0	0	0	0	0	0	29
ประถมศึกษาปีที่ 3	42	0	0	0	0	0	0	0	0	0	0	0	0	0	0	0	0	0	0	42
ประถมศึกษาปีที่ 4	47	0	0	0	0	0	0	0	0	0	0	0	0	0	0	0	0	0	0	47
ประถมศึกษาปีที่ 5	45	0	0	0	0	0	0	0	0	0	0	0	0	0	0	0	0	0	0	45
ประถมศึกษาปีที่ 6	64	0	0	0	0	0	0	0	0	0	0	0	0	0	0	0	0	0	0	64
รวมประถมศึกษา	278	1	0	0	0	0	0	0	0	0	0	0	0	0	0	0	0	0	0	279
มัธยมศึกษาปีที่ 1	15191	39	0	0	0	0	0	5	0	2	29	0	0	0	1	4	2	0	0	15,273
มัธยมศึกษาปีที่ 2	14897	21	2	0	0	0	0	5	0	0	22	0	0	0	0	1	2	0	0	14,950
มัธยมศึกษาปีที่ 3	14144	17	0	0	0	0	0	5	0	0	10	0	0	0	0	2	6	0	0	14,184
รวมมัธยมศึกษาตอนต้น	44232	77	2	0	0	0	0	15	0	2	61	0	0	0	1	7	10	0	0	44,407
มัธยมศึกษาปีที่ 4	11031	13	3	0	0	0	0	2	1	1	2	0	1	0	0	2	5	0	0	11,061
มัธยมศึกษาปีที่ 5	10078	4	2	0	0	0	0	2	0	1	5	0	0	0	0	1	2	0	0	10,095
มัธยมศึกษาปีที่ 6	10154	3	0	0	0	0	0	1	0	1	2	0	0	0	0	0	1	0	0	10,162
รวมมัธยมศึกษาตอนปลาย	31263	20	5	0	0	0	0	5	1	3	9	0	1	0	0	3	8	0	0	31,318
ประกาศนียบัตรวิชาชีพชั้นปีที่ 1	29	1	0	0	0	0	0	0	0	0	0	0	0	0	0	0	0	0	0	30
ประกาศนียบัตรวิชาชีพชั้นปีที่ 2	29	0	0	0	0	0	0	0	0	0	0	0	0	0	0	0	0	0	0	29
ประกาศนียบัตรวิชาชีพชั้นปีที่ 3	28	0	0	0	0	0	0	0	0	0	0	0	0	0	0	0	0	0	0	28
รวมประกาศนียบัตรวิชาชีพ	86	1	0	0	0	0	0	0	0	0	0	0	0	0	0	0	0	0	0	87
รวมทั้งสิ้น	75,859	99	7	0	0	0	0	20	1	5	70	0	1	0	1	10	18	0	0	76,091

ตารางที่ 13_1 จำนวนนักเรียนจำแนกตามสัญชาติ ปีการศึกษา 2559

จังหวัดชลบุรี

ชั้น	ไทย	กัมพูชา	จีน	เกาหลีใต้	ญี่ปุ่น	ชาอุทโตะรายเยีย	เนปาล	ปากีสถาน	พม่า	ฟิลิปปิน	มาเลเซีย	ลาว	เวียดนาม	ศรีลังกา	สิงคโปร์	อินเดีย	อินโดนีเซีย	ไม่ปรากฏสัญชาติ	อื่นๆ	ข้อมูลผิดปกติ	รวมต่างชาติ	รวมทั้งสิ้น
ประถมศึกษาปีที่ 1	52	0	0	0	0	0	0	0	0	0	0	0	0	0	0	0	0	0	0	0	0	52
ประถมศึกษาปีที่ 2	28	1	0	0	0	0	0	0	0	0	0	0	0	0	0	0	0	0	0	0	0	29
ประถมศึกษาปีที่ 3	42	0	0	0	0	0	0	0	0	0	0	0	0	0	0	0	0	0	0	0	0	42
ประถมศึกษาปีที่ 4	47	0	0	0	0	0	0	0	0	0	0	0	0	0	0	0	0	0	0	0	0	47
ประถมศึกษาปีที่ 5	45	0	0	0	0	0	0	0	0	0	0	0	0	0	0	0	0	0	0	0	0	45
ประถมศึกษาปีที่ 6	64	0	0	0	0	0	0	0	0	0	0	0	0	0	0	0	0	0	0	0	0	64
รวมประถมศึกษา	278	1	0	0	0	0	0	0	0	0	0	0	0	0	0	0	0	0	0	0	0	279
มัธยมศึกษาปีที่ 1	9,361	17	0	0	0	0	0	0	17	2	0	2	0	0	0	0	0	0	2	1	0	9,402
มัธยมศึกษาปีที่ 2	9,183	11	1	0	0	0	0	0	13	0	0	2	0	0	0	0	0	0	2	0	0	9,212
มัธยมศึกษาปีที่ 3	8,558	9	0	0	0	0	0	0	5	0	0	3	0	0	0	0	0	0	1	0	0	8,576
รวมมัธยมศึกษาตอนต้น	27,102	37	1	-	-	-	-	-	35	2	-	7	-	-	-	-	-	-	4	2	-	27,190
มัธยมศึกษาปีที่ 4	7,182	8	2	0	0	0	0	0	2	1	0	1	0	0	1	0	0	0	4	1	0	20
มัธยมศึกษาปีที่ 5	6,454	4	2	0	0	0	0	0	5	1	0	2	0	0	0	0	0	0	1	1	0	16
มัธยมศึกษาปีที่ 6	6,498	3	0	0	0	0	0	0	2	1	0	1	0	0	0	0	0	0	1	0	0	8
รวมมัธยมศึกษาตอนปลาย	20,134	15	4	-	-	-	-	-	9	3	-	4	-	-	1	-	-	-	6	2	-	20,178
ประกาศนียบัตรวิชาชีพชั้นปีที่ 1	29	1	0	0	0	0	0	0	0	0	0	0	0	0	0	0	0	0	0	0	0	30
ประกาศนียบัตรวิชาชีพชั้นปีที่ 2	29	0	0	0	0	0	0	0	0	0	0	0	0	0	0	0	0	0	0	0	0	29
ประกาศนียบัตรวิชาชีพชั้นปีที่ 3	28	0	0	0	0	0	0	0	0	0	0	0	0	0	0	0	0	0	0	0	0	28
รวมประกาศนียบัตรวิชาชีพ	86	1	-	-	-	-	-	-	-	-	-	-	-	-	-	-	-	-	-	-	-	87
รวมทั้งสิ้น	47,600	54	5	-	-	-	-	-	44	5	-	11	-	-	1	-	-	-	10	4	-	47,734

ตารางที่ 13_2 จำนวนนักเรียนจำแนกตามสัญชาติ ปีการศึกษา 2559

จังหวัดระยอง

ชั้น	ไทย	กัมพูชา	จีน	เกาหลีใต้	ญี่ปุ่น	ซาอุดีอาระเบีย	เนปาล	บกลีสถาน	พม่า	ฟิลิปปิน	มาเลเซีย	ลาว	เวียดนาม	ศรีลังกา	สิงคโปร์	อินเดีย	อินโดนีเซีย	ไม่ปรากฏสัญชาติ	อื่นๆ	ข้อมูลผิดปกติ	รวมต่างชาติ	รวมทั้งสิ้น
ประถมศึกษาปีที่ 1	0	0	0	0	0	0	0	0	0	0	0	0	0	0	0	0	0	0	0	0	0	-
ประถมศึกษาปีที่ 2	0	0	0	0	0	0	0	0	0	0	0	0	0	0	0	0	0	0	0	0	0	-
ประถมศึกษาปีที่ 3	0	0	0	0	0	0	0	0	0	0	0	0	0	0	0	0	0	0	0	0	0	-
ประถมศึกษาปีที่ 4	0	0	0	0	0	0	0	0	0	0	0	0	0	0	0	0	0	0	0	0	0	-
ประถมศึกษาปีที่ 5	0	0	0	0	0	0	0	0	0	0	0	0	0	0	0	0	0	0	0	0	0	-
ประถมศึกษาปีที่ 6	0	0	0	0	0	0	0	0	0	0	0	0	0	0	0	0	0	0	0	0	0	-
รวมประถมศึกษา	0	0	0	0	0	0	0	0	0	0	0	0	0	0	0	0	0	0	0	0	0	-
มัธยมศึกษาปีที่ 1	5,830	22	0	0	0	0	0	0	12	0	0	3	0	0	0	0	1	2	1	0	0	5,830
มัธยมศึกษาปีที่ 2	5,714	10	1	0	0	0	0	0	9	0	0	3	0	0	0	0	0	1	0	0	0	5,714
มัธยมศึกษาปีที่ 3	5,586	8	0	0	0	0	0	0	5	0	0	2	0	0	0	0	0	2	5	0	0	5,586
รวมมัธยมศึกษาตอนต้น	17,130	40	1	-	-	-	-	-	26	-	-	8	-	-	-	-	1	5	6	-	-	17,130
มัธยมศึกษาปีที่ 4	3,849	5	1	0	0	0	0	0	0	0	0	1	1	0	0	0	0	1	1	0	0	3,849
มัธยมศึกษาปีที่ 5	3,624	0	0	0	0	0	0	0	0	0	0	0	0	0	0	0	0	0	1	0	0	3,624
มัธยมศึกษาปีที่ 6	3,656	0	0	0	0	0	0	0	0	0	0	0	0	0	0	0	0	0	0	0	0	3,656
รวมมัธยมศึกษาตอนปลาย	11,129	5	1	-	-	-	-	-	-	-	-	1	1	-	-	-	-	1	2	-	-	11,129
ประกาศนียบัตรวิชาชีพชั้นปีที่ 1	0	0	0	0	0	0	0	0	0	0	0	0	0	0	0	0	0	0	0	0	0	-
ประกาศนียบัตรวิชาชีพชั้นปีที่ 2	0	0	0	0	0	0	0	0	0	0	0	0	0	0	0	0	0	0	0	0	0	-
ประกาศนียบัตรวิชาชีพชั้นปีที่ 3	0	0	0	0	0	0	0	0	0	0	0	0	0	0	0	0	0	0	0	0	0	-
รวมประกาศนียบัตรวิชาชีพ	-	-	-	-	-	-	-	-	-	-	-	-	-	-	-	-	-	-	-	-	-	-
รวมทั้งสิ้น	28,259	45	2	-	-	-	-	-	26	-	-	9	1	-	-	-	1	6	8	-	-	28,259

ตารางที่ 14 จำนวนนักเรียนที่เรียนจบการศึกษา ชั้น ป.6 , ม.3 และ ม.6 จำแนกตามระยะเวลาที่ใช้ในการเรียน ปีการศึกษา 2558

นักเรียนจบการศึกษา	นักเรียนสิ้นปีการศึกษา	ระยะเวลาที่ใช้ในการเรียนจบการศึกษา (ปี)					รวม	จบการศึกษา ร้อยละ
		3 ปี	4 ปี	5 ปี	มากกว่า 5 ปี			
ประถมศึกษาปีที่ 3	46	46	0	0	0	46	100.00	
ประถมศึกษาปีที่ 6	52	46	4	2	-	52	100.00	
มัธยมศึกษาปีที่ 3	13,787	12,786	26	-	-	12,812	92.93	
มัธยมศึกษาปีที่ 6	10,958	10,458	47	-	-	10,505	95.87	
ปวช.3	35	35	-	-	-	35	100.00	
รวม	24,878	23,371	77	2	-	23,450	94.26	

หมายเหตุ ข้อมูล ณ วันที่ 30 เมษายน พ.ศ. 2559

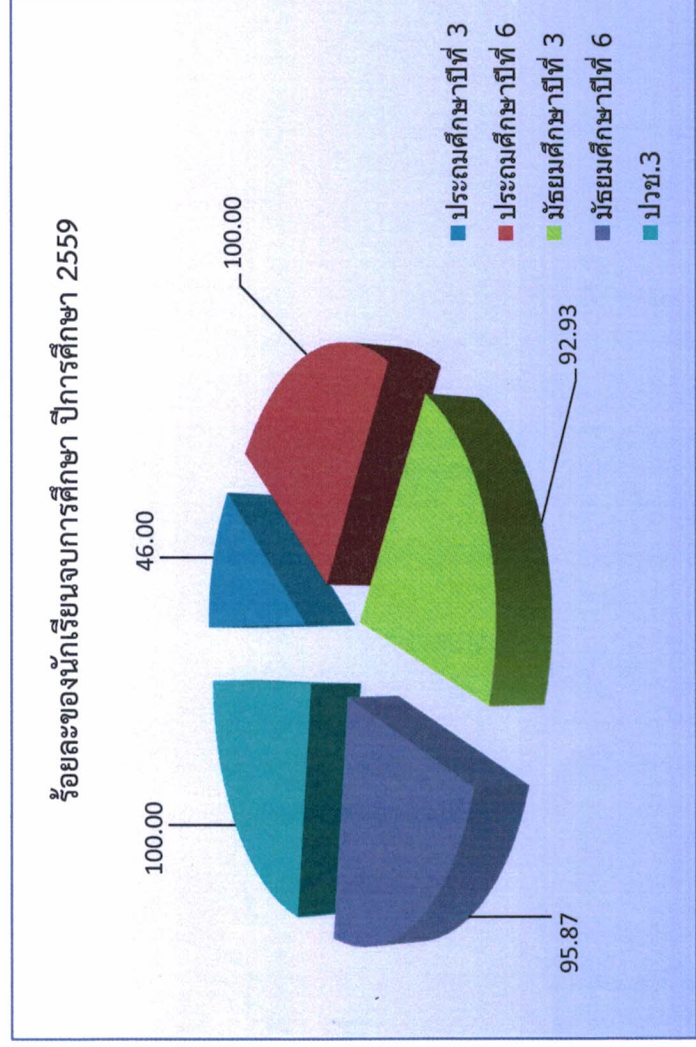

ตารางที่ 15 จำนวนนักเรียนที่จบการศึกษาระดับชั้น ม.3 และ ม.6 ที่ศึกษาต่อ / ประกอบอาชีพ / ประกอบอาชีพ ปีการศึกษา 2558

จบการศึกษาชั้น	จำนวนนักเรียนสิ้นปีการศึกษา	จำนวนนักเรียนที่จบการศึกษา	จำนวนนักเรียนที่จบการศึกษาแล้วศึกษาต่อ / ประกอบอาชีพและอื่น ๆ			
			ศึกษาต่อ	ประกอบอาชีพ	บรรพชา	อื่น ๆ
มัธยมศึกษาปีที่ 3	13,787	12,812	12,391	418	-	3
ร้อยละ		92.93	96.71	3.03	-	0.02
มัธยมศึกษาปีที่ 6	10,958	10,505	9,928	558	-	19
ร้อยละ		95.87	94.51	5.31	-	0.18

หมายเหตุ ข้อมูล ณ วันที่ 30 เมษายน 2559

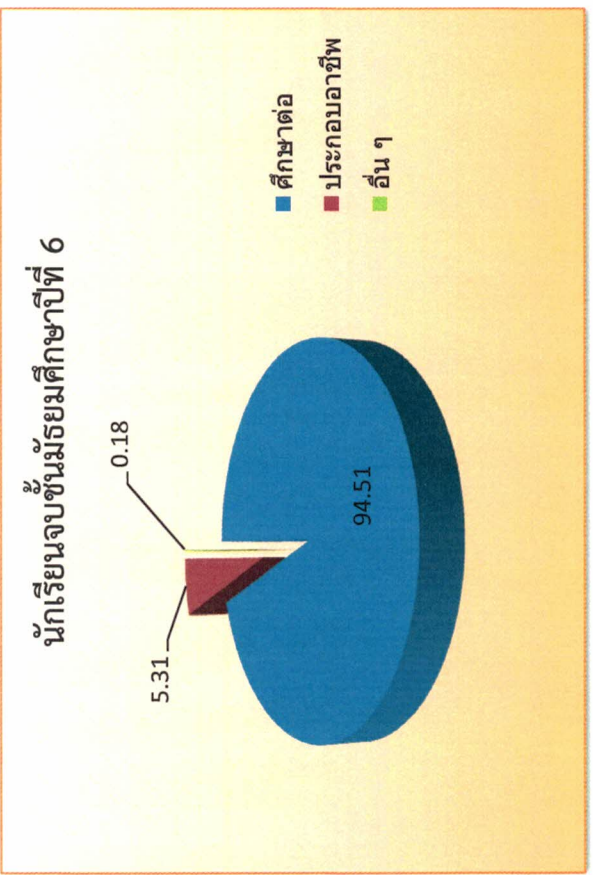
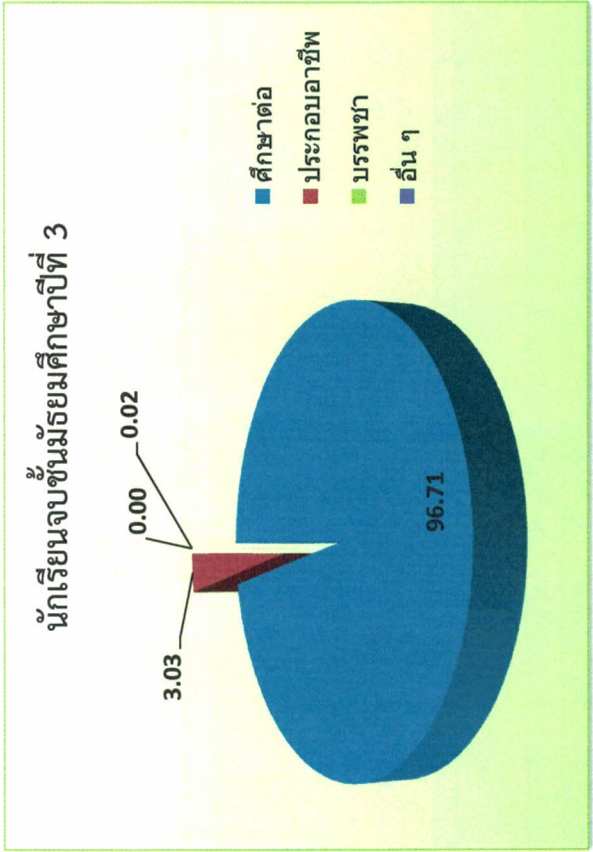

ตารางที่ 16 จำนวนและร้อยละของนักเรียนออกกลางคืน รายชั้น ปีการศึกษา 2558

ระดับชั้น	จำนวนนักเรียน		ออกกลางคืน ร้อยละ
	ต้นปีการศึกษา 2558	ออกกลางคืน	
ประถมศึกษาปีที่ 1	33	-	-
ประถมศึกษาปีที่ 2	44	-	-
ประถมศึกษาปีที่ 3	48	-	-
ประถมศึกษาปีที่ 4	46	-	-
ประถมศึกษาปีที่ 5	65	-	-
ประถมศึกษาปีที่ 6	52	-	-
รวมประถมศึกษา	288	-	-
มัธยมศึกษาปีที่ 1	15,166	3	0.02
มัธยมศึกษาปีที่ 2	14,399	1	0.01
มัธยมศึกษาปีที่ 3	14,473	-	-
รวมมัธยมศึกษาตอนต้น	44,038	4	0
มัธยมศึกษาปีที่ 4	10,726	-	-
มัธยมศึกษาปีที่ 5	10,525	-	-
มัธยมศึกษาปีที่ 6	11,171	-	-
รวมมัธยมศึกษาตอนปลาย	32,422	-	-
ประกาศนียบัตรวิชาชีพชั้นปีที่ 1	31	-	-
ประกาศนียบัตรวิชาชีพชั้นปีที่ 2	29	-	-
ประกาศนียบัตรวิชาชีพชั้นปีที่ 3	36	-	-
รวมประกาศนียบัตรวิชาชีพ	96	-	-
รวมทั้งสิ้น	76,844	4	0.005

ตารางที่ 17 จำนวนนักเรียนออกกลางคัน จำแนกตามสาเหตุ รายชั้น ปีการศึกษา 2558

สาเหตุ / ชั้น	ฐานะยากจน	มีปัญหาครอบครัว	สมรสแล้ว	มีปัญหาในการปรับตัว	ต้องคดี / ถูกจับ	เจ็บป่วย / อุบัติเหตุ	อพยพตามผู้ปกครอง	หาเลี้ยงครอบครัว	กรณีอื่นๆ	รวม
มัธยมศึกษาปีที่ 1	0	0	3	0	0	0	0	0	0	3
มัธยมศึกษาปีที่ 2	0	0	1	0	0	0	0	0	0	1
มัธยมศึกษาปีที่ 3	0	0	0	0	0	0	0	0	0	0
รวมมัธยมศึกษาตอนต้น	0	0	4	0	0	0	0	0	0	4
มัธยมศึกษาปีที่ 4	0	0	0	0	0	0	0	0	0	0
มัธยมศึกษาปีที่ 5	0	0	0	0	0	0	0	0	0	0
มัธยมศึกษาปีที่ 6	0	0	0	0	0	0	0	0	0	0
รวมมัธยมศึกษาตอนปลาย	0	0	0	0	0	0	0	0	0	0
ประกาศนียบัตรวิชาชีพชั้นปีที่ 1	0	0	0	0	0	0	0	0	0	0
ประกาศนียบัตรวิชาชีพชั้นปีที่ 2	0	0	0	0	0	0	0	0	0	0
ประกาศนียบัตรวิชาชีพชั้นปีที่ 3	0	0	0	0	0	0	0	0	0	0
รวมประกาศนียบัตรวิชาชีพ	0	0	0	0	0	0	0	0	0	0
รวมทั้งสิ้น	0	0	4	0	0	0	0	0	0	4
อัตราการออกกลางคัน (ร้อยละ)	0.0052									

ตารางที่ 18 สรุปจำนวนโรงเรียน ห้องเรียน นักเรียน และครู ปีการศึกษา 2559

จังหวัด	ประเภทโรงเรียน	จำนวนห้องเรียน				จำนวนนักเรียน				จำนวนครู
		ประถมศึกษา	มัธยมต้น	มัธยมปลาย	ปวช.	ประถมศึกษา	มัธยมต้น	มัธยมปลาย	ปวช.	
ชลบุรี	มัธยม	12	654	554	3	279	27,190	20,178	87	2,124
ระยอง	มัธยม	-	441	333	-	-	17,217	11,140	-	1,236
รวม		12	1,095	887	3	279	44,407	31,318	87	3,360

อัตราส่วน	
อัตรานักเรียนต่อห้อง	1:38
อัตราครูต่อนักเรียน	1:23

ตารางที่ 19 จำนวนนักเรียนและห้องเรียน แยกชั้น เพศ รายโรงเรียน ปีการศึกษา 2559

ที่	โรงเรียน	เพศ	ประถมศึกษา								มัธยมศึกษาตอนต้น				มัธยมศึกษาตอนปลาย						ประกาศนียบัตรวิชาชีพ				รวม ทั้งสิ้น
			ป.1	ป.2	ป.3	ป.4	ป.5	ป.6	รวม	ม.1	ม.2	ม.3	รวม	ม.4	ม.5	ม.6	รวม	ปวช.1	ปวช.2	ปวช.3	รวม				
1	ชลบุรี (สุโขท)	ชาย	-	-	-	-	-	-	-	234	278	258	770	126	125	118	369	-	-	-	-	1,139			
		หญิง	-	-	-	-	-	-	274	262	239	775	222	202	222	646	-	-	-	-	-	1,421			
		รวม	-	-	-	-	-	-	508	540	497	1,545	348	327	340	1,015	-	-	-	-	-	2,560			
		ห้อง	-	-	-	-	-	-	12	12	12	36	10	9	9	28	-	-	-	-	-	64			
2	ชลราษฎร์รัง	ชาย	-	-	-	-	-	-	537	543	538	1,618	496	441	492	1,429	-	-	-	-	-	3,047			
		หญิง	-	-	-	-	-	-	-	-	-	-	-	227	283	207	717	-	-	-	-	717			
		รวม	-	-	-	-	-	-	537	543	538	1,618	723	724	699	2,146	-	-	-	-	-	3,764			
		ห้อง	-	-	-	-	-	-	12	12	12	36	16	16	16	48	-	-	-	-	-	84			
3	ชลกันยานุกูล	ชาย	-	-	-	-	-	-	-	-	-	-	-	23	26	28	77	-	-	-	-	77			
		หญิง	-	-	-	-	-	-	745	722	687	2,154	629	579	637	1,845	-	-	-	-	-	3,999			
		รวม	-	-	-	-	-	-	745	722	687	2,154	652	605	665	1,922	-	-	-	-	-	4,076			
		ห้อง	-	-	-	-	-	-	17	17	15	49	17	17	17	51	-	-	-	-	-	100			
4	แสนสุข	ชาย	-	-	-	-	-	-	181	167	156	504	44	57	41	142	-	-	-	-	-	646			
		หญิง	-	-	-	-	-	-	207	193	173	573	103	125	117	345	-	-	-	-	-	918			
		รวม	-	-	-	-	-	-	388	360	329	1,077	147	182	158	487	-	-	-	-	-	1,564			
		ห้อง	-	-	-	-	-	-	9	10	9	28	4	5	5	14	-	-	-	-	-	42			
5	บ้านสวน (จันทบุรี)	ชาย	-	-	-	-	-	-	276	242	198	716	57	40	39	136	-	-	-	-	-	852			
		หญิง	-	-	-	-	-	-	249	260	197	706	146	110	92	348	-	-	-	-	-	1,054			
		รวม	-	-	-	-	-	-	525	502	395	1,422	203	150	131	484	-	-	-	-	-	1,906			
		ห้อง	-	-	-	-	-	-	11	11	11	33	5	5	5	15	-	-	-	-	-	48			
6	อ่างศิลาพิทยาคม	ชาย	-	-	-	-	-	-	156	119	112	387	25	34	29	88	-	-	-	-	-	475			
		หญิง	-	-	-	-	-	-	103	114	86	303	43	34	36	113	-	-	-	-	-	416			
		รวม	-	-	-	-	-	-	259	233	198	690	68	68	65	201	-	-	-	-	-	891			
		ห้อง	-	-	-	-	-	-	7	7	6	20	2	3	3	8	-	-	-	-	-	28			
7	หนองปรือมงคลสุวรรณคีรี	ชาย	-	-	-	-	-	-	35	20	24	79	11	5	5	21	-	-	-	-	-	100			
		หญิง	-	-	-	-	-	-	27	11	16	54	4	12	7	23	-	-	-	-	-	77			
		รวม	-	-	-	-	-	-	62	31	40	133	15	17	12	44	-	-	-	-	-	177			
		ห้อง	-	-	-	-	-	-	2	1	2	5	1	1	1	3	-	-	-	-	-	8			

ที่	โรงเรียน	เพศ	ประถมศึกษา									มัธยมศึกษาตอนต้น					มัธยมศึกษาตอนปลาย					ประกาศนียบัตรวิชาชีพ				รวม ทั้งสิ้น
			ป.1	ป.2	ป.3	ป.4	ป.5	ป.6	รวม	ม.1	ม.2	ม.3	รวม	ม.4	ม.5	ม.6	รวม	ปวช.1	ปวช.2	ปวช.3	รวม					
8	บ้านบึง(อุตสาหกรรม นุเคราะห์)	ห้อง	-	-	-	-	-	-	-	-	-	รวม	301	294	295	890	182	165	157	504	-	-	-	-	1,394	
		ชาย	-	-	-	-	-	-	-	-	-		301	294	295	890	182	165	157	504	-	-	-	-	1,394	
		หญิง	-	-	-	-	-	-	-	-	-		351	343	323	1,017	353	292	307	952	-	-	-	-	1,969	
		รวม	-	-	-	-	-	-	-	-	-		652	637	618	1,907	535	457	464	1,456	-	-	-	-	3,363	
9	บ้านบึง (มัญญวิทยาการ)	ห้อง	-	-	-	-	-	-	-	-	-	รวม	14	14	14	42	12	12	12	36	-	-	-	-	78	
		ชาย	-	-	-	-	-	-	-	-	-		67	78	64	209	30	21	23	74	-	-	-	-	283	
		หญิง	-	-	-	-	-	-	-	-	-		60	48	51	159	34	28	29	91	-	-	-	-	250	
		รวม	-	-	-	-	-	-	-	-	-		127	126	115	368	64	49	52	165	-	-	-	-	533	
10	คลองก้ายวิทยา	ห้อง	-	-	-	-	-	-	-	-	-	รวม	3	3	3	9	2	2	2	6	-	-	-	-	15	
		ชาย	-	-	-	-	-	-	-	-	-		61	55	72	188	21	21	19	61	-	-	-	-	249	
		หญิง	-	-	-	-	-	-	-	-	-		56	48	52	156	31	20	24	75	-	-	-	-	231	
		รวม	-	-	-	-	-	-	-	-	-		117	103	124	344	52	41	43	136	-	-	-	-	480	
11	จุฬารามราชวิทยาลัย ชลบุรี	ห้อง	-	-	-	-	-	-	-	-	-	รวม	4	4	4	12	6	6	6	18	-	-	-	-	30	
		ชาย	-	-	-	-	-	-	-	-	-		57	44	44	145	54	78	62	194	-	-	-	-	339	
		หญิง	-	-	-	-	-	-	-	-	-		39	52	52	143	90	66	79	235	-	-	-	-	378	
		รวม	-	-	-	-	-	-	-	-	-		96	96	96	288	144	144	141	429	-	-	-	-	717	
12	หนองใหญ่ศิริราชมหาวิทยาลัย	ห้อง	-	-	-	-	-	-	-	-	-	รวม	2	3	2	7	2	2	2	6	-	-	-	-	13	
		ชาย	-	-	-	-	-	-	-	-	-		48	54	37	139	35	31	16	82	-	-	-	-	221	
		หญิง	-	-	-	-	-	-	-	-	-		43	49	35	127	30	37	18	85	-	-	-	-	212	
		รวม	-	-	-	-	-	-	-	-	-		91	103	72	266	65	68	34	167	-	-	-	-	433	
13	พานทองสภาชุมชน	ห้อง	-	-	-	-	-	-	-	-	-	รวม	8	8	7	23	2	2	2	6	-	-	-	-	29	
		ชาย	-	-	-	-	-	-	-	-	-		181	190	160	531	20	24	9	53	-	-	-	-	584	
		หญิง	-	-	-	-	-	-	-	-	-		146	166	139	451	71	56	57	184	-	-	-	-	635	
		รวม	-	-	-	-	-	-	-	-	-		327	356	299	982	91	80	66	237	-	-	-	-	1,219	
14	พานทอง	ห้อง	-	-	-	-	-	-	-	-	-	รวม	8	7	7	22	4	4	4	12	-	-	-	-	34	
		ชาย	-	-	-	-	-	-	-	-	-		183	155	129	467	74	51	45	170	-	-	-	-	637	
		หญิง	-	-	-	-	-	-	-	-	-		153	128	130	411	76	110	82	268	-	-	-	-	679	
		รวม	-	-	-	-	-	-	-	-	-		336	283	259	878	150	161	127	438	-	-	-	-	1,316	

ที่	โรงเรียน	เพศ	ประถมศึกษา						มัธยมศึกษาตอนต้น				มัธยมศึกษาตอนปลาย				ประกาศนียบัตรวิชาชีพ				รวม ทั้งสิ้น
			ป.1	ป.2	ป.3	ป.4	ป.5	ป.6	รวม	ม.1	ม.2	ม.3	รวม	ม.4	ม.5	ม.6	รวม	ปวช.1	ปวช.2	ปวช.3	
15	พนัสพิทยาคาร	ชาย	-	-	-	-	-	-	223	207	219	649	175	166	177	518	-	-	-	-	1,167
		หญิง	-	-	-	-	-	-	331	327	331	989	288	317	290	895	-	-	-	-	1,884
		รวม	-	-	-	-	-	-	554	534	550	1,638	463	483	467	1,413	-	-	-	-	3,051
		ห้อง	-	-	-	-	-	-	12	12	12	36	12	12	12	36	-	-	-	-	72
16	ทุ่งเต๋ยงพิทยาคม	ชาย	-	-	-	-	-	49	47	55	151	14	14	11	39	-	-	-	-	190	
		หญิง	-	-	-	-	-	66	74	57	197	36	25	39	100	-	-	-	-	297	
		รวม	-	-	-	-	-	115	121	112	348	50	39	50	139	-	-	-	-	487	
		ห้อง	-	-	-	-	-	4	4	4	12	2	2	2	6	-	-	-	-	18	
17	อุทกวิทยาคม	ชาย	-	-	-	-	-	7	14	12	33	-	1	4	5	-	-	-	-	38	
		หญิง	-	-	-	-	-	7	6	10	23	2	1	4	7	-	-	-	-	30	
		รวม	-	-	-	-	-	14	20	22	56	2	2	8	12	-	-	-	-	68	
		ห้อง	-	-	-	-	-	1	1	1	3	1	1	1	3	-	-	-	-	6	
18	บ่อทองวงษ์จันทร์วิทยา	ชาย	-	-	-	-	-	98	87	65	250	58	52	52	162	1	-	-	-	413	
		หญิง	-	-	-	-	-	112	98	88	298	108	61	82	251	29	29	28	28	635	
		รวม	-	-	-	-	-	210	185	153	548	166	113	134	413	30	29	28	28	1,048	
		ห้อง	-	-	-	-	-	6	5	4	15	6	4	4	14	1	1	1	1	32	
19	เกาะโพธิ์ถ้ำงามวิทยา	ชาย	-	-	-	-	-	51	77	57	185	34	19	21	74	-	-	-	-	259	
		หญิง	-	-	-	-	-	62	77	61	200	69	52	60	181	-	-	-	-	381	
		รวม	-	-	-	-	-	113	154	118	385	103	71	81	255	-	-	-	-	640	
		ห้อง	-	-	-	-	-	3	4	3	10	3	3	3	9	-	-	-	-	19	
20	เกาะจันทร์พิทยาคาร	ชาย	-	-	-	-	-	20	41	24	85	14	14	11	39	-	-	-	-	124	
		หญิง	-	-	-	-	-	19	28	28	75	29	34	16	79	-	-	-	-	154	
		รวม	-	-	-	-	-	39	69	52	160	43	48	27	118	-	-	-	-	278	
		ห้อง	-	-	-	-	-	1	2	2	5	1	1	1	3	-	-	-	-	8	
21	บางละมุง	ชาย	-	-	-	-	-	150	186	174	510	124	132	140	396	-	-	-	-	906	
		หญิง	-	-	-	-	-	246	292	256	794	259	279	275	813	-	-	-	-	1,607	
		รวม	-	-	-	-	-	396	478	430	1,304	383	411	415	1,209	-	-	-	-	2,513	
		ห้อง	-	-	-	-	-	10	10	10	30	10	10	10	30	-	-	-	-	60	

ที่	โรงเรียน	เพศ	ประถมศึกษา						มัธยมศึกษาตอนต้น				มัธยมศึกษาตอนปลาย				ประกาศนียบัตรวิชาชีพ			รวม ทั้งสิ้น	
			ป.1	ป.2	ป.3	ป.4	ป.5	ป.6	รวม	ม.1	ม.2	ม.3	รวม	ม.4	ม.5	ม.6	รวม	ปวช.1	ปวช.2		ปวช.3
22	โพธิ์สัมพันธ์พิทยาคาร	ชาย	-	-	-	-	-	-	176	160	150	486	242	148	160	550	-	-	-	-	1,036
		หญิง	-	-	-	-	-	-	261	183	204	648	405	280	288	973	-	-	-	-	1,621
		รวม	-	-	-	-	-	-	437	343	354	1,134	647	428	448	1,523	-	-	-	-	2,657
		ห้อง	-	-	-	-	-	-	10	9	10	29	12	12	13	37	-	-	-	-	66
23	ฉินแจ่มวิซาสอน	ชาย	-	-	-	-	-	37	37	25	99	10	13	14	37	-	-	-	-	136	
		หญิง	-	-	-	-	-	28	34	29	91	12	6	11	29	-	-	-	-	120	
		รวม	-	-	-	-	-	65	71	54	190	22	19	25	66	-	-	-	-	256	
		ห้อง	-	-	-	-	-	2	2	2	6	2	2	2	6	-	-	-	-	12	
24	ศรีราชา	ชาย	-	-	-	-	-	271	247	233	751	141	135	143	419	-	-	-	-	1,170	
		หญิง	-	-	-	-	-	357	372	357	1,086	341	335	329	1,005	-	-	-	-	2,091	
		รวม	-	-	-	-	-	628	619	590	1,837	482	470	472	1,424	-	-	-	-	3,261	
		ห้อง	-	-	-	-	-	13	13	13	39	10	10	10	30	-	-	-	-	69	
25	ทุ่งศุขลาพิทยา (กรุงเทพฯอนุเคราะห์)	ชาย	-	-	-	-	-	132	127	112	371	51	24	44	119	-	-	-	-	490	
		หญิง	-	-	-	-	-	120	115	82	317	83	50	78	211	-	-	-	-	528	
		รวม	-	-	-	-	-	252	242	194	688	134	74	122	330	-	-	-	-	1,018	
		ห้อง	-	-	-	-	-	6	6	5	17	3	3	3	9	-	-	-	-	26	
26	บึงศรีราชาพิทยาคม	ชาย	-	-	-	-	-	107	111	98	316	34	29	21	84	-	-	-	-	400	
		หญิง	-	-	-	-	-	85	97	87	269	51	34	29	114	-	-	-	-	383	
		รวม	-	-	-	-	-	192	208	185	585	85	63	50	198	-	-	-	-	783	
		ห้อง	-	-	-	-	-	5	5	4	14	3	2	3	8	-	-	-	-	22	
27	สุรศักดิ์วิทยาคม	ชาย	-	-	-	-	-	160	149	126	435	33	37	31	101	-	-	-	-	536	
		หญิง	-	-	-	-	-	115	130	107	352	71	52	47	170	-	-	-	-	522	
		รวม	-	-	-	-	-	275	279	233	787	104	89	78	271	-	-	-	-	1,058	
		ห้อง	-	-	-	-	-	6	6	6	18	3	3	3	9	-	-	-	-	27	
28	สวนกุหลาบวิทยาลัย ชลบุรี	ชาย	-	-	-	-	-	204	166	185	555	100	75	104	279	-	-	-	-	834	
		หญิง	-	-	-	-	-	184	175	196	555	184	130	153	467	-	-	-	-	1,022	
		รวม	-	-	-	-	-	388	341	381	1,110	284	205	257	746	-	-	-	-	1,856	
		ห้อง	-	-	-	-	-	9	9	9	27	9	9	8	26	-	-	-	-	53	

ที่	โรงเรียน	เพศ	ประถมศึกษา						มัธยมศึกษาตอนต้น					มัธยมศึกษาตอนปลาย					ประกาศนียบัตรวิชาชีพ				รวม ทั้งสิ้น
			ป.1	ป.2	ป.3	ป.4	ป.5	ป.6	รวม	ม.1	ม.2	ม.3	ม.3	รวม	ม.4	ม.5	ม.6	รวม	ปวช.1	ปวช.2	ปวช.3	รวม	
29	เกาะสีชัง	ชาย	26	17	22	24	20	38	147	22	22	15	59	4	8	8	20	-	-	-	-	226	
		หญิง	26	12	20	23	25	26	132	23	12	16	51	7	5	12	24	-	-	-	-	207	
		รวม	52	29	42	47	45	64	279	45	34	31	110	11	13	20	44	-	-	-	-	433	
		ห้อง	2	2	2	2	2	2	12	1	1	1	3	1	1	1	3	-	-	-	-	18	
30	สัทธิ์วิทยาคม	ชาย	-	-	-	-	-	-	-	164	122	149	435	86	73	77	236	-	-	-	-	671	
		หญิง	-	-	-	-	-	-	-	218	222	197	637	173	167	161	501	-	-	-	-	1,138	
		รวม	-	-	-	-	-	-	-	382	344	346	1,072	259	240	238	737	-	-	-	-	1,809	
		ห้อง	-	-	-	-	-	-	-	8	8	7	23	7	6	7	20	-	-	-	-	43	
31	สิงห์สมุทร	ชาย	-	-	-	-	-	-	-	270	278	253	801	349	275	301	925	-	-	-	-	1,726	
		หญิง	-	-	-	-	-	-	-	257	257	251	765	358	354	316	1,028	-	-	-	-	1,793	
		รวม	-	-	-	-	-	-	-	527	535	504	1,566	707	629	617	1,953	-	-	-	-	3,519	
		ห้อง	-	-	-	-	-	-	-	12	12	12	36	16	16	16	48	-	-	-	-	84	
32	วัดป่าประดู่	ชาย	26	17	22	24	20	38	147	4,458	4,317	4,039	12,814	2,667	2,334	2,402	7,403	1	-	-	1	20,365	
		หญิง	26	12	20	23	25	26	132	4,944	4,895	4,537	14,376	4,535	4,136	4,104	12,775	29	29	28	86	27,369	
		รวม	52	29	42	47	45	64	279	9,402	9,212	8,576	27,190	7,202	6,470	6,506	20,178	30	29	28	87	47,734	
		ห้อง	2	2	2	2	2	2	12	221	221	212	654	186	183	185	554	1	1	1	3	1,223	
33	ระยองวิทยาคม	ชาย	-	-	-	-	-	-	-	258	224	206	688	111	104	127	342	-	-	-	-	1,030	
		หญิง	-	-	-	-	-	-	-	322	296	298	916	232	237	246	715	-	-	-	-	1,631	
		รวม	-	-	-	-	-	-	-	580	520	504	1,604	343	341	373	1,057	-	-	-	-	2,661	
		ห้อง	-	-	-	-	-	-	-	15	12	11	38	9	9	10	28	-	-	-	-	66	
34	บ้านฉางกาญจนกุล วิทยา	ชาย	-	-	-	-	-	-	-	256	256	297	809	220	215	238	673	-	-	-	-	1,482	
		หญิง	-	-	-	-	-	-	-	337	355	374	1,066	414	361	373	1,148	-	-	-	-	2,214	
		รวม	-	-	-	-	-	-	-	593	611	671	1,875	634	576	611	1,821	-	-	-	-	3,696	
		ห้อง	-	-	-	-	-	-	-	14	16	16	46	18	19	19	56	-	-	-	-	102	
34	บ้านฉางกาญจนกุล วิทยา	ชาย	-	-	-	-	-	-	-	251	242	216	709	103	91	86	280	-	-	-	-	989	
		หญิง	-	-	-	-	-	-	-	245	250	223	718	185	143	181	509	-	-	-	-	1,227	
		รวม	-	-	-	-	-	-	-	496	492	439	1,427	288	234	267	789	-	-	-	-	2,216	
		ห้อง	-	-	-	-	-	-	-	10	10	10	30	7	7	7	21	-	-	-	-	51	

ที่	โรงเรียน	เพศ	ประถมศึกษา								มัธยมศึกษาตอนต้น				มัธยมศึกษาตอนปลาย						ประกาศนียบัตรวิชาชีพ				รวม ทั้งสิ้น
			ป.1	ป.2	ป.3	ป.4	ป.5	ป.6	รวม	ม.1	ม.2	ม.3	รวม	ม.4	ม.5	ม.6	รวม	ปวช.1	ปวช.2	ปวช.3	รวม				
35	เพิร์ลสมาตาวิทยา	ชาย	-	-	-	-	-	-	-	95	91	76	262	48	32	39	119	-	-	-	-				
		หญิง	-	-	-	-	-	-	-	73	64	74	211	45	45	43	133	-	-	-	-				
		รวม	-	-	-	-	-	-	-	168	155	150	473	93	77	82	252	-	-	-	-				
		ห้อง	-	-	-	-	-	-	-	4	4	4	12	3	3	3	9	-	-	-	-				
36	มาบตาพุดพันพิทยาคาร	ชาย	-	-	-	-	-	-	310	276	249	835	112	80	79	271	-	-	-	-					
		หญิง	-	-	-	-	-	-	292	286	280	858	192	175	160	527	-	-	-	-					
		รวม	-	-	-	-	-	-	602	562	529	1,693	304	255	239	798	-	-	-	-					
		ห้อง	-	-	-	-	-	-	14	13	11	38	7	7	7	21	-	-	-	-					
37	ระยองวิทยาคมนิคมอุตสาหกรรม	ชาย	-	-	-	-	-	-	83	60	58	201	26	13	18	57	-	-	-	-					
		หญิง	-	-	-	-	-	-	61	51	62	174	32	32	31	95	-	-	-	-					
		รวม	-	-	-	-	-	-	144	111	120	375	58	45	49	152	-	-	-	-					
		ห้อง	-	-	-	-	-	-	4	3	3	10	3	2	2	7	-	-	-	-					
38	ระยองวิทยาคมปากน้ำ	ชาย	-	-	-	-	-	-	128	141	148	417	99	70	68	237	-	-	-	-					
		หญิง	-	-	-	-	-	-	88	97	105	290	60	74	90	224	-	-	-	-					
		รวม	-	-	-	-	-	-	216	238	253	707	159	144	158	461	-	-	-	-					
		ห้อง	-	-	-	-	-	-	8	8	8	24	6	6	6	18	-	-	-	-					
39	เฉลิมพระเกียรติสมเด็จพระศรีนครินทร์ระยอง	ชาย	-	-	-	-	-	-	119	112	79	310	56	54	41	151	-	-	-	-					
		หญิง	-	-	-	-	-	-	82	82	62	226	65	62	61	188	-	-	-	-					
		รวม	-	-	-	-	-	-	201	194	141	536	121	116	102	339	-	-	-	-					
		ห้อง	-	-	-	-	-	-	5	5	5	15	4	4	4	12	-	-	-	-					
40	บ้านค่าย	ชาย	-	-	-	-	-	-	212	219	190	621	69	87	60	216	-	-	-	-					
		หญิง	-	-	-	-	-	-	211	210	209	630	140	130	128	398	-	-	-	-					
		รวม	-	-	-	-	-	-	423	429	399	1,251	209	217	188	614	-	-	-	-					
		ห้อง	-	-	-	-	-	-	12	12	12	36	8	8	7	23	-	-	-	-					
41	ปลวกแดงพิทยาคม	ชาย	-	-	-	-	-	-	170	195	179	544	53	67	62	182	-	-	-	-					
		หญิง	-	-	-	-	-	-	218	196	194	608	147	152	132	431	-	-	-	-					
		รวม	-	-	-	-	-	-	388	391	373	1,152	200	219	194	613	-	-	-	-					
		ห้อง	-	-	-	-	-	-	10	10	10	30	6	6	6	18	-	-	-	-					

ที่	โรงเรียน	เพศ	ประถมศึกษา								มัธยมศึกษาตอนต้น					มัธยมศึกษาตอนปลาย						ประกาศนียบัตรวิชาชีพ				รวม ทั้งต้น
			ป.1	ป.2	ป.3	ป.4	ป.5	ป.6	รวม	ม.1	ม.2	ม.3	รวม	ม.4	ม.5	ม.6	รวม	ปวช.1	ปวช.2	ปวช.3	รวม					
42	นิตมวิทยา	ชาย	-	-	-	-	-	-	-	-	168	144	203	515	91	64	63	218	-	-	-	-				
		หญิง	-	-	-	-	-	-	-	155	167	165	487	124	95	121	340	-	-	-	-					
		รวม	-	-	-	-	-	-	-	323	311	368	1,002	215	159	184	558	-	-	-	-					
		ห้อง	-	-	-	-	-	-	-	8	8	8	24	5	5	4	14	-	-	-	-					
43	แมลง(เวียสถาวร)	ชาย	-	-	-	-	-	-	-	244	238	256	738	158	166	183	507	-	-	-	-					
		หญิง	-	-	-	-	-	-	-	258	264	232	754	238	246	236	720	-	-	-	-					
		รวม	-	-	-	-	-	-	-	502	502	488	1,492	396	412	419	1,227	-	-	-	-					
		ห้อง	-	-	-	-	-	-	-	11	11	11	33	10	10	10	30	-	-	-	-					
44	วังจันทร์วิทยา	ชาย	-	-	-	-	-	-	-	179	154	150	483	95	98	93	286	-	-	-	-					
		หญิง	-	-	-	-	-	-	-	165	165	158	488	141	119	132	392	-	-	-	-					
		รวม	-	-	-	-	-	-	-	344	319	308	971	236	217	225	678	-	-	-	-					
		ห้อง	-	-	-	-	-	-	-	8	8	8	24	6	6	6	18	-	-	-	-					
45	เขาชะเมาวิทยา	ชาย	-	-	-	-	-	-	-	33	40	31	104	17	32	23	72	-	-	-	-					
		หญิง	-	-	-	-	-	-	-	33	29	29	91	39	49	29	117	-	-	-	-					
		รวม	-	-	-	-	-	-	-	66	69	60	195	56	81	52	189	-	-	-	-					
		ห้อง	-	-	-	-	-	-	-	2	2	2	6	2	2	2	6	-	-	-	-					
46	ชำนาญสามัคคีวิทยา	ชาย	-	-	-	-	-	-	-	179	174	205	558	113	116	98	327	-	-	-	-					
		หญิง	-	-	-	-	-	-	-	165	167	160	492	143	137	130	410	-	-	-	-					
		รวม	-	-	-	-	-	-	-	344	341	365	1,050	256	253	228	737	-	-	-	-					
		ห้อง	-	-	-	-	-	-	-	10	9	10	29	6	6	6	18	-	-	-	-					
47	ชำหม้อพิทยาคม	ชาย	-	-	-	-	-	-	-	31	35	31	97	17	3	10	30	-	-	-	-					
		หญิง	-	-	-	-	-	-	-	27	20	23	70	17	11	13	41	-	-	-	-					
		รวม	-	-	-	-	-	-	-	58	55	54	167	34	14	23	71	-	-	-	-					
		ห้อง	-	-	-	-	-	-	-	2	2	2	6	1	1	1	3	-	-	-	-					
48	สุนทรภู่พิทยา	ชาย	-	-	-	-	-	-	-	90	101	72	263	43	34	22	99	-	-	-	-					
		หญิง	-	-	-	-	-	-	-	91	85	78	254	45	47	39	131	-	-	-	-					
		รวม	-	-	-	-	-	-	-	181	186	150	517	88	81	61	230	-	-	-	-					
		ห้อง	-	-	-	-	-	-	-	5	5	5	15	3	3	3	9	-	-	-	-					

ที่	โรงเรียน	เพศ	ประถมศึกษา						มัธยมศึกษาตอนต้น						มัธยมศึกษาตอนปลาย						ประกาศนียบัตรวิชาชีพ				รวม ทั้งสิ้น
			ป.1	ป.2	ป.3	ป.4	ป.5	ป.6	รวม	ม.1	ม.2	ม.3	รวม	ม.4	ม.5	ม.6	รวม	ปวช.1	ปวช.2	ปวช.3	รวม				
																						ห้อย	หญิง	รวม	
49	วิทยาลัยการศึกษา	ชาย	-	-	-	-	-	-	57	64	36	157	24	15	22	61	-	-	-	-	218				
		หญิง	-	-	-	-	-	38	48	43	129	20	25	21	66	-	-	-	-	195					
		รวม	-	-	-	-	-	95	112	79	286	44	40	43	127	-	-	-	-	413					
		ห้อย	-	-	-	-	-	3	3	3	9	2	2	2	6	-	-	-	-	15					
50	มกุฎเมืองราชวิทยาลัย	ชาย	-	-	-	-	-	55	55	58	168	33	49	53	135	-	-	-	-	303					
		หญิง	-	-	-	-	-	92	90	94	276	91	95	106	292	-	-	-	-	568					
		รวม	-	-	-	-	-	147	145	152	444	124	144	159	427	-	-	-	-	871					
		ห้อย	-	-	-	-	-	5	5	6	16	5	5	6	16	-	-	-	-	32					
จังหวัดระยอง		ชาย	-	-	-	-	-	2,918	2,821	2,740	8,479	1,488	1,390	1,385	4,263	-	-	-	-	12,742					
		หญิง	-	-	-	-	-	2,953	2,922	2,863	8,738	2,370	2,235	2,272	6,877	-	-	-	-	15,615					
		รวม	-	-	-	-	-	5,871	5,743	5,603	17,217	3,858	3,625	3,657	11,140	-	-	-	-	28,357					
		ห้อย	-	-	-	-	-	150	146	145	441	111	111	111	333	-	-	-	-	774					
สพม.เขต 18		ชาย	26	17	22	24	20	38	147	7,376	7,138	6,779	4,155	3,724	3,787	11,666	1	-	-	1	33,107				
		หญิง	26	12	20	23	25	26	132	7,897	7,817	7,400	6,905	6,371	6,376	19,652	29	29	28	86	42,984				
		รวม	52	29	42	47	45	64	279	15,273	14,955	14,179	11,060	10,095	10,163	31,318	30	29	28	87	76,091				
		ห้อย	2	2	2	2	2	2	12	371	367	357	297	294	296	887	1	1	1	3	1,997				

ตารางที่ 20 จำนวนนักเรียน แยกตามชั้น ประเภทโรงเรียน รายจังหวัด ปีการศึกษา 2559

จังหวัด	ประเภทโรงเรียน	ประถมศึกษา						มัธยมศึกษาตอนต้น						มัธยมศึกษาตอนปลาย						ประกาศนียบัตรวิชาชีพ			รวมทั้งสิ้น
		ป.1	ป.2	ป.3	ป.4	ป.5	ป.6	รวม	ม.1	ม.2	ม.3	รวม	ม.4	ม.5	ม.6	รวม	ปวช.1	ปวช.2	ปวช.3	รวม			
ชลบุรี	มัธยม	52	29	42	47	45	64	279	9,402	9,212	8,576	27,190	7,202	6,470	6,506	20,178	30	29	28	87	47,734		
ระยอง	มัธยม	-	-	-	-	-	-	-	5,871	5,743	5,603	17,217	3,858	3,625	3,657	11,140	-	-	-	-	28,357		
รวมทั้งสิ้น		52	29	42	47	45	64	279	15,273	14,955	14,179	44,407	11,060	10,095	10,163	31,318	30	29	28	87	76,091		

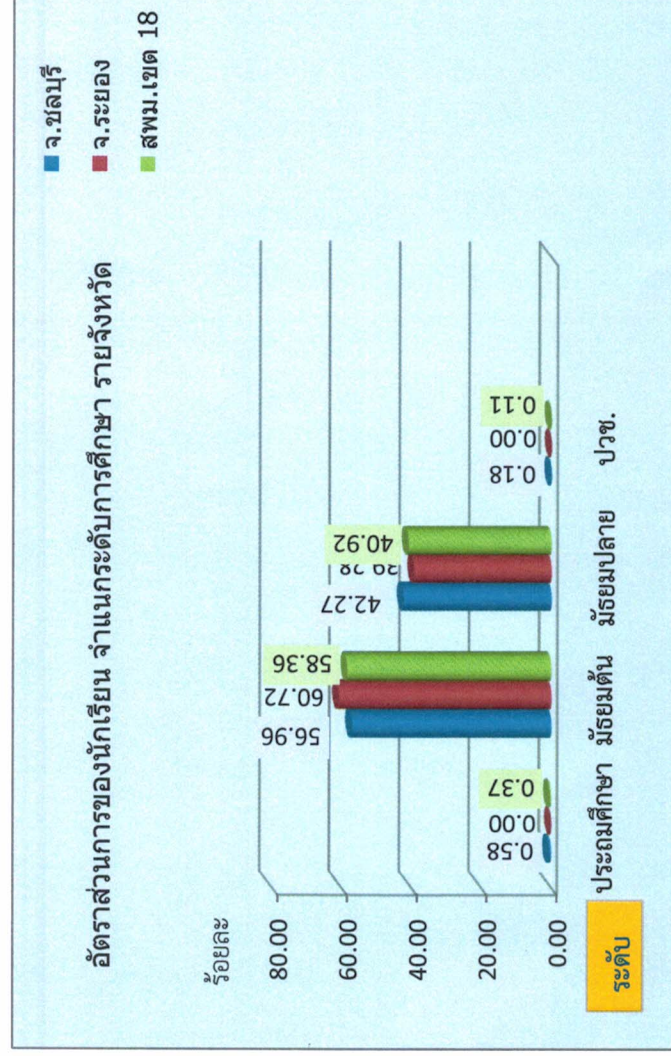

ตารางที่ 21 จำนวนโรงเรียน จำแนกขนาดตามจำนวนนักเรียน รายจังหวัด ปีการศึกษา 2559

จังหวัด	ประเภทโรงเรียน	ขนาดเล็ก (1-499 คน)	ขนาดกลาง (500-1,499 คน)	ขนาดใหญ่ (1,500-2,499 คน)	ขนาดใหญ่พิเศษ (2,500 คนขึ้นไป)	รวมทั้งสิ้น
ชลบุรี	มัธยม	8	10	4	9	31
	มัธยม	3	6	7	3	19
สพม.เขต 18		11	16	11	12	50

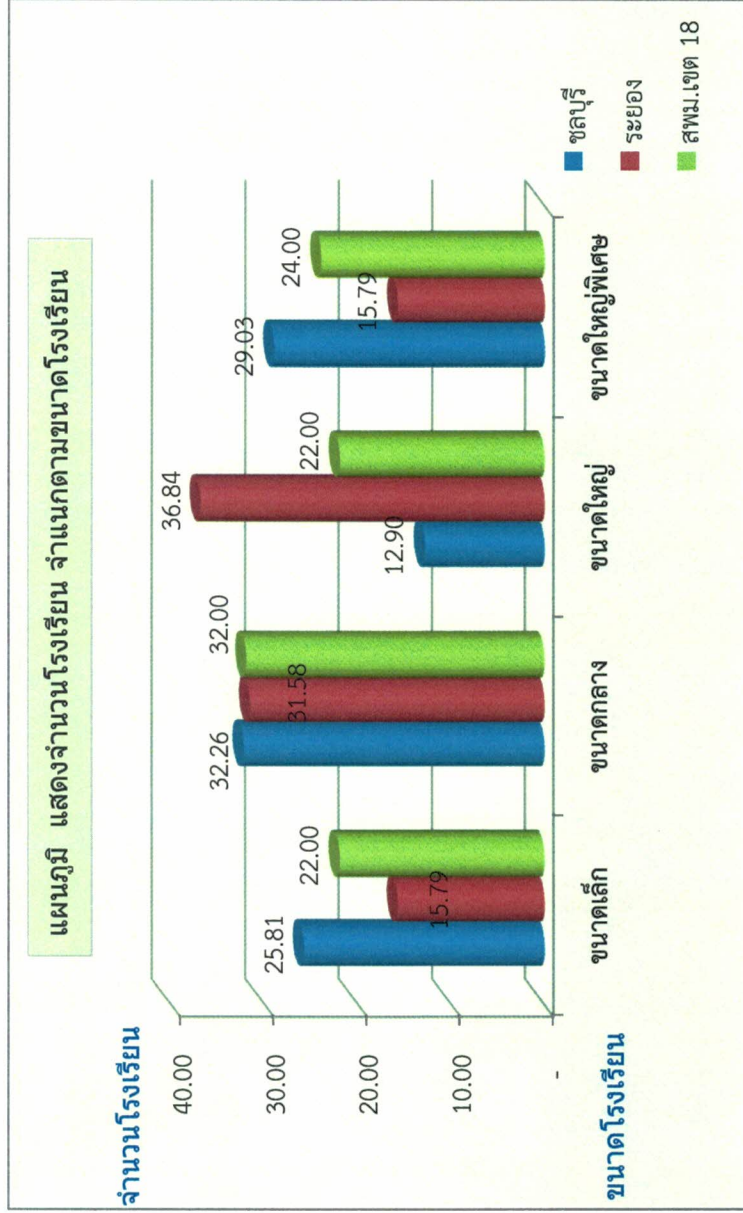

ตารางที่ 22 จำนวนนักเรียนพิการเรียนร่วม รายจังหวัด จำแนกตามประเภทและระดับชั้น ปีการศึกษา 2559

จังหวัด	ระดับชั้น	บกพร่องทางการเห็น	บกพร่องทางการได้ยิน	บกพร่องทางสติปัญญา	บกพร่องทางร่างกาย/สุขภาพ	มีปัญหาทางการเรียน	บกพร่องทางการพูด/ภาษา	ออทิสติก	มีปัญหาทางพฤติกรรม/อารมณ์	พิการซ้อน	อื่น ๆ	รวมทั้งสิ้น
ชลบุรี	ประถม	-	-	-	-	-	-	-	-	-	-	-
	ม.ต้น	5	1	19	15	245	-	3	-	-	-	288
	ม.ปลาย	2	2	1	9	22	-	1	-	-	-	37
	ปวช.	-	-	-	1	-	-	-	-	-	-	1
	รวม	7	3	20	25	267	-	4	-	-	-	326
ระยอง	ประถม	-	-	-	-	-	-	-	-	-	-	-
	ม.ต้น	1	2	3	6	26	-	-	4	-	-	42
	ม.ปลาย	-	1	-	6	2	-	1	1	-	-	11
	ปวช.	-	-	-	-	-	-	-	-	-	-	-
	รวม	1	3	3	12	28	-	1	5	-	-	53
สพม.เขต 18	ประถม	-	-	-	-	-	-	-	-	-	-	-
	ม.ต้น	6	3	22	21	271	-	3	4	-	-	330
	ม.ปลาย	2	3	1	15	24	-	2	1	-	-	48
	ปวช.	-	-	-	1	-	-	-	-	-	-	1
	รวม	8	6	23	37	295	-	5	5	-	-	379

ตารางที่ 23 สรุปจำนวนโรงเรียนและนักเรียนฝึกหัดวิชาชีพการศึกษารายจังหวัด ปีการศึกษา 2559

จังหวัด	จำนวนโรงเรียน		จำนวนนักเรียน					จำนวนนักเรียนฝึกหัดวิชาชีพการศึกษารวม					คิดเป็นร้อยละของนร.ปกติ
	ทั้งหมด	ฝึกหัดเรียนรวม	ประถมศึกษา	ม.ต้น	ม.ปลาย	ปวช.	รวม	ประถมศึกษา	ม.ต้น	ม.ปลาย	ปวช.	รวม	
ชลบุรี	47,734	326	279	27,190	20,178	87	47,734	-	288	37	1	326	0.68
ระยอง	28,357	53	-	17,217	11,140	-	28,357	-	42	11	-	53	0.19
รวม	76,091	379	279	44,407	31,318	87	76,091	-	330	48	1	379	0.50

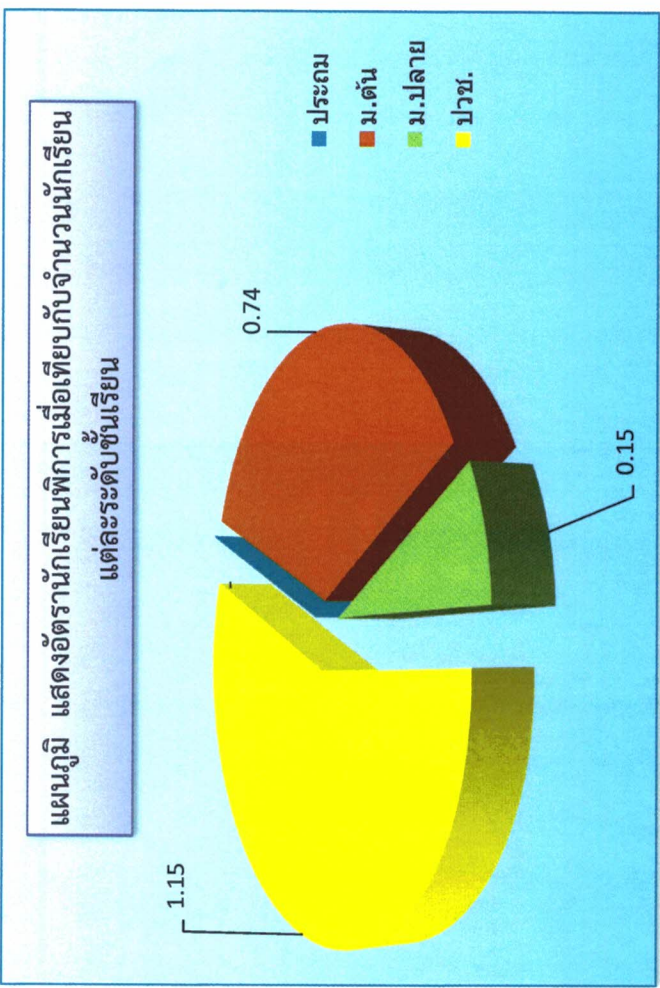
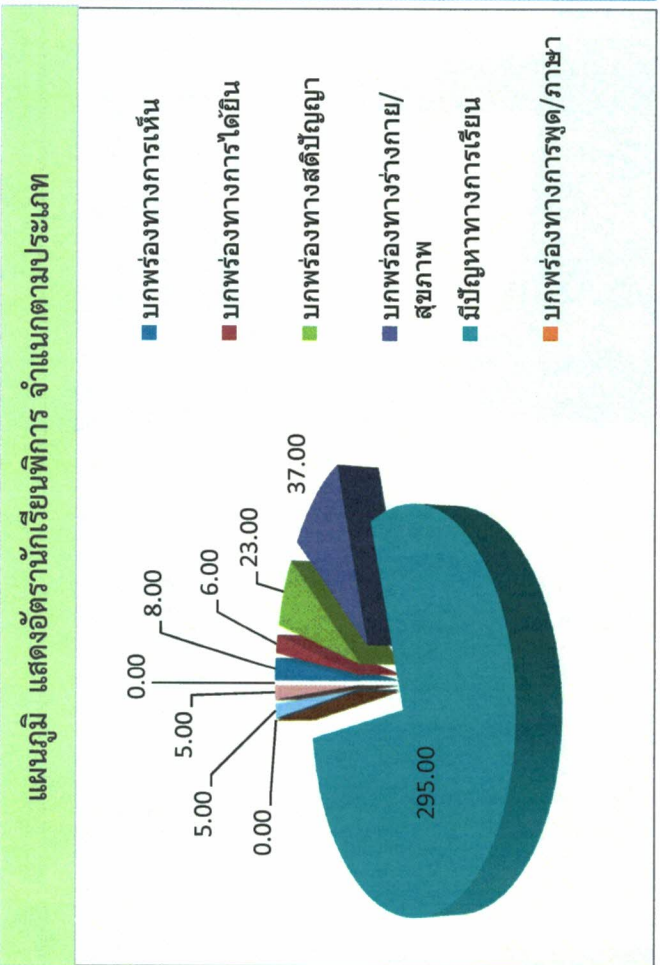

ตารางที่ 24 จำนวนนักเรียนพิการเรียนร่วม แยกรายโรงเรียน ปีการศึกษา 2559

ลำดับ	โรงเรียน	ระดับชั้น	บกพร่องทางการเห็น	บกพร่องทางการได้ยิน	บกพร่องทางสติปัญญา	บกพร่องร่างกาย/สุขภาพ	มีปัญหาทางการเรียน	บกพร่องทางพูด/ภาษา	ออกัสติก	มีปัญหาทางพฤติกรรม/อารมณ์	พิการซ้อน	อื่น ๆ	รวมทั้งสิ้น	
1	ชลราษฎรอำรุง	ประถม											-	
		ม.ต้น	2										2	
		ม.ปลาย				1								1
		ปวช.												-
		รวม	2	-	1	-	-	-	-	-	-	-	3	
2	แสนสุข	ประถม											-	
		ม.ต้น				2							2	
		ม.ปลาย												-
		ปวช.												-
		รวม	-	-	2	-	-	-	-	-	-	-	2	
3	บ้านสวน(จันทบุรี)	ประถม											-	
		ม.ต้น		4			6						10	
		ม.ปลาย				1				1				2
		ปวช.												-
		รวม	-	4	4	1	6	-	1	-	-	-	12	
4	อ่างศิลาพิทยาคม	ประถม											-	
		ม.ต้น	2		1	1	11						15	
		ม.ปลาย												-
		ปวช.												-
		รวม	2	-	1	11	-	-	-	-	-	-	15	

ลำดับ	โรงเรียน	ระดับชั้น	บกพร่องทางการเห็น	บกพร่องทางการได้ยิน	บกพร่องทางสติปัญญา	บกพร่องร่างกาย/สุขภาพ	มีปัญหาทางการเรียน	บกพร่องทางการพูด/ภาษา	ออทิสติก	มีปัญหาทางพฤติกรรม/อารมณ์	พิการซ้อน	อื่น ๆ	รวมทั้งสิ้น	
5	บ้านบึง(อุตสาหกรรมนครราชสีมา)	ประถม											-	
		ม.ต้น											-	
		ม.ปลาย	1			2							3	
		ปวช.												-
		รวม	-	1	-	2	-	-	-	-	-	-	-	3
6	บ้านบึง(มัญญวิทยาคาร)	ประถม											-	
		ม.ต้น					4						4	
		ม.ปลาย												-
		ปวช.												-
		รวม	-	-	-	-	4	-	-	-	-	-	-	4
7	คลองก้อยวิทยา	ประถม	-										-	
		ม.ต้น	-		2	2	37						41	
		ม.ปลาย	-			1	9							10
		ปวช.	-											-
		รวม	-	-	2	3	46	-	-	-	-	-	-	51
8	หนองใหญ่ศิริราชวิทยาลัย	ประถม											-	
		ม.ต้น				2	1						3	
		ม.ปลาย	1											1
		ปวช.												-
		รวม	1	-	-	2	1	-	-	-	-	-	-	4

ลำดับ	โรงเรียน	ระดับชั้น	บกพร่องทางการเห็น	บกพร่องทางการได้ยิน	บกพร่องทางสติปัญญา	บกพร่องทางร่างกาย/สุขภาพ	มีปัญหาทางการเรียน	บกพร่องทางการพูด/ภาษา	ออกเสียงผิดปกติ	มีปัญหาทางพฤติกรรม/อารมณ์	พิการซ้อน	อื่น ๆ	รวมทั้งสิ้น	
13	เกาะโพธิ์ไถ่ยงมหาวิทยาลัย	ประถม	-										-	
		ม.ต้น	-				1						1	
		ม.ปลาย	-											-
		ปวช.	-											-
		รวม	-	-	-	-	1	-	-	-	-	-	-	1
14	เกาะจันทร์พิทยาคาร	ประถม	-										-	
		ม.ต้น	-				1						1	
		ม.ปลาย	-				1						1	
		ปวช.	-											-
		รวม	-	-	-	-	2	-	-	-	-	-	-	2
15	ทุ่งศุขลาพิทยา(กรุงไทยอนุเคราะห์)	ประถม	-										-	
		ม.ต้น	-		2	1							3	
		ม.ปลาย	-			1								1
		ปวช.	-											-
		รวม	-	-	2	2		-	-	-	-	-	-	4
16	บึงศรีราชาพิทยาคม	ประถม	-										-	
		ม.ต้น	-		2	2							4	
		ม.ปลาย	-											-
		ปวช.	-											-
		รวม	-	-	2	2		-	-	-	-	-	-	4

ลำดับ	โรงเรียน	ระดับชั้น	บกพร่องทางการเห็น	บกพร่องทางการได้ยิน	บกพร่องทางสติปัญญา	บกพร่องร่างกาย/สุขภาพ	มีปัญหาทางการเรียน	บกพร่องพูด/ภาษา	ออทิสติก	มีปัญหาทางพฤติกรรม/อารมณ์	พิการซ้อน	อื่น ๆ	รวมทั้งสิ้น	
17	สุรศักดิ์วิทยาคม	ประถม	-										-	
		ม.ต้น	-			2	5						7	
		ม.ปลาย	-											-
		ปวช.	-											-
		รวม	-	-	-	2	5			-	-	-		7
	จังหวัดชลบุรี	ประถม	-										-	
		ม.ต้น	5	1	19	15	245			3			288	
		ม.ปลาย	2	2	1	9	22			1			37	
		ปวช.	-	-	-	1	-			-			1	
		รวม	7	3	20	25	267			4				326
18	บ้านฉางกาญจนกุลวิทยา	ประถม	-										-	
		ม.ต้น	-		2		10						12	
		ม.ปลาย	-											-
		ปวช.	-											-
		รวม	-	-	2		10			-	-	-		12
19	ระยองวิทยาคมปากน้ำ	ประถม	-										-	
		ม.ต้น	-			1	3						4	
		ม.ปลาย	-							1			1	
		ปวช.	-											-
		รวม	-	-	-	1	3			1				5

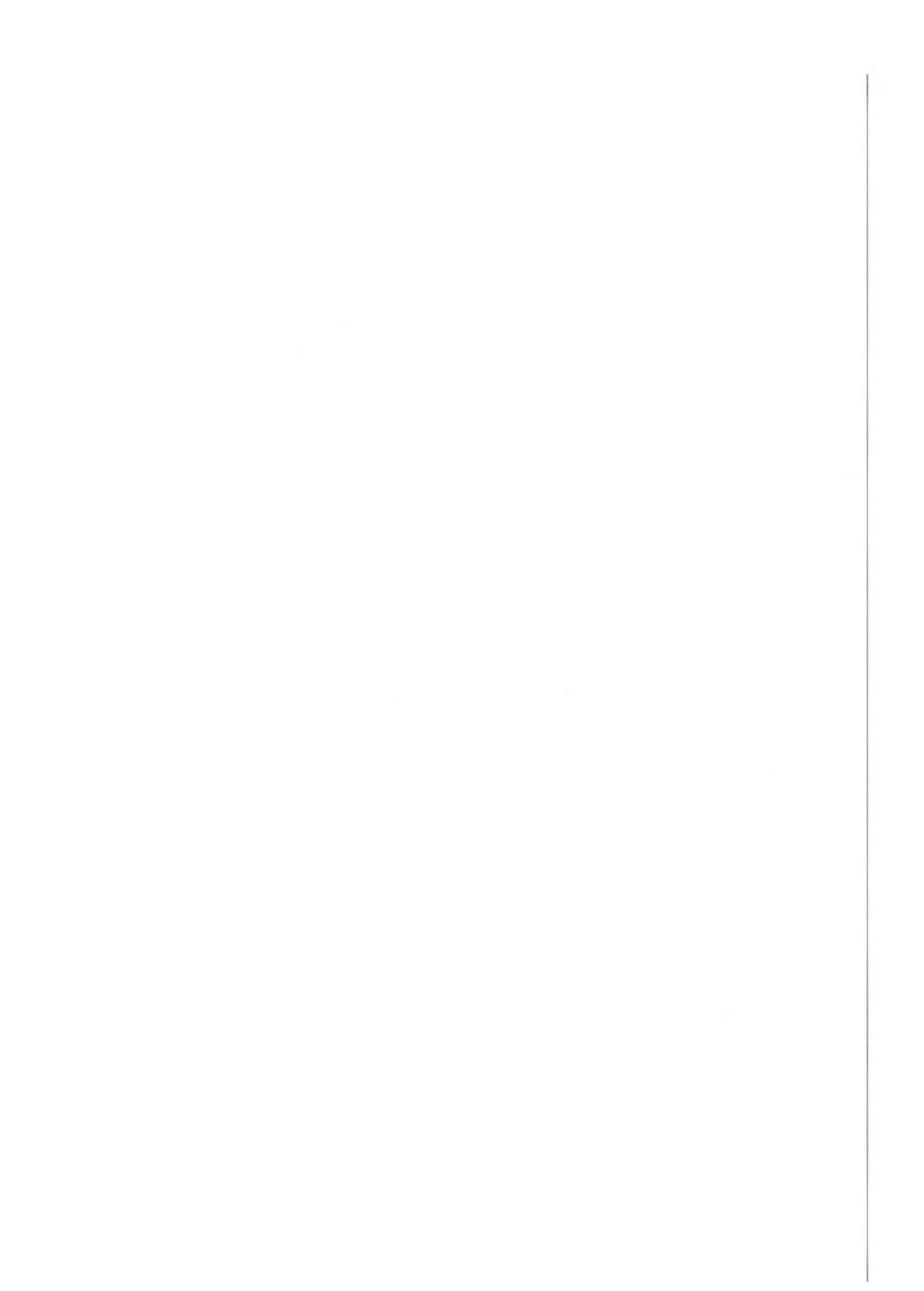

ตารางที่ 25 จำนวนนักเรียนด้วยโอกาส จำแนกตามประเภท เพศ รายจังหวัด ปีการศึกษา 2559

ที่	จังหวัด	เพศ	ถูกบังคับให้ช่วยแรงงาน	ที่อยู่ในธุรกิจบริการทางเพศ	ถูกทอดทิ้ง	เด็กในสถานพินิจและคุ้มครองเด็กและเยาวชน	เรร่อน	ได้รับผลกระทบจากเอชไอวี	ชนกลุ่มน้อย	ถูกทำร้ายทารุณ	ยากจน	มีปัญหาเกี่ยวกับยาเสพติด	กำพร้า	ทำงานรับผิดชอบตนเองและครอบครัว	อื่น ๆ	รวมทั้งสิ้น
1	ชลบุรี	ชาย	0	0	2	0	0	0	0	0	4915	1	0	20	5	4,944
		หญิง	0	0	5	0	0	0	0	1	7092	2	0	16	2	7,118
		รวม	0	0	7	0	0	0	0	1	12007	3	0	36	7	12,062
2	ระยอง	ชาย	-	-	1	-	-	-	-	-	2,170	1	-	21	9	2,207
		หญิง	-	-	-	-	-	-	-	-	1,817	-	-	26	9	1,860
		รวม	-	-	1	-	-	-	-	-	3,987	1	-	47	18	4,054
สพม.เขต 18	คิดเป็นร้อยละ	ชาย	-	-	3	-	-	-	-	-	7,085	2	-	41	14	7,145
		หญิง	-	-	5	-	-	-	-	1	8,909	2	-	42	11	8,970
		รวม	-	-	8	-	-	-	-	1	15,994	4	-	83	25	16,115
คิดเป็นร้อยละ		-	-	0.02	-	-	-	-	-	0.00	49.35	0.01	-	0.08	20.97	

หมายเหตุ นักเรียนด้วยโอกาส ร้อยละ 42.17 ของนักเรียนทั้งหมด (76,844 คน)

ร้อยละนักเรียนด้วยโอกาสแต่ละประเภทของนักเรียนด้วยโอกาสทั้งหมด

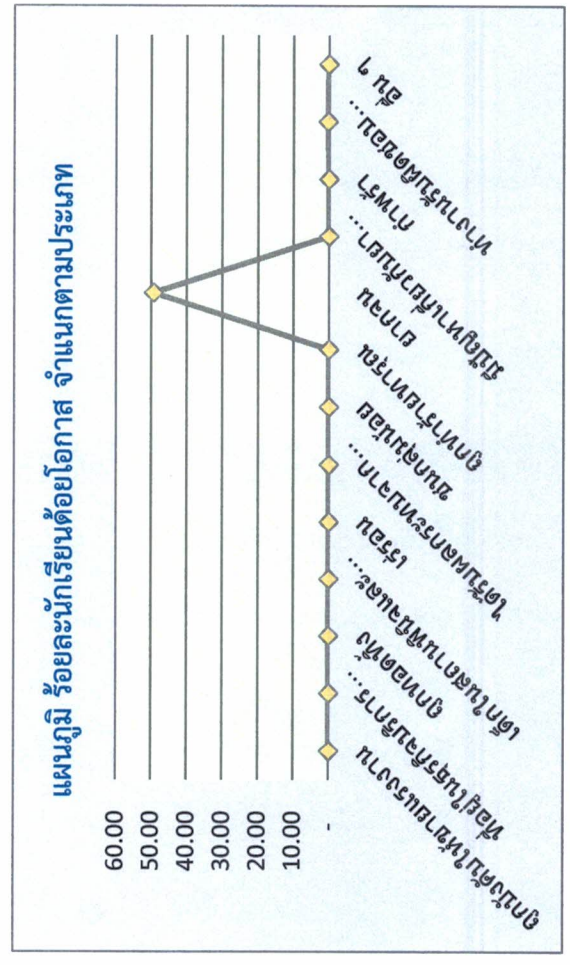
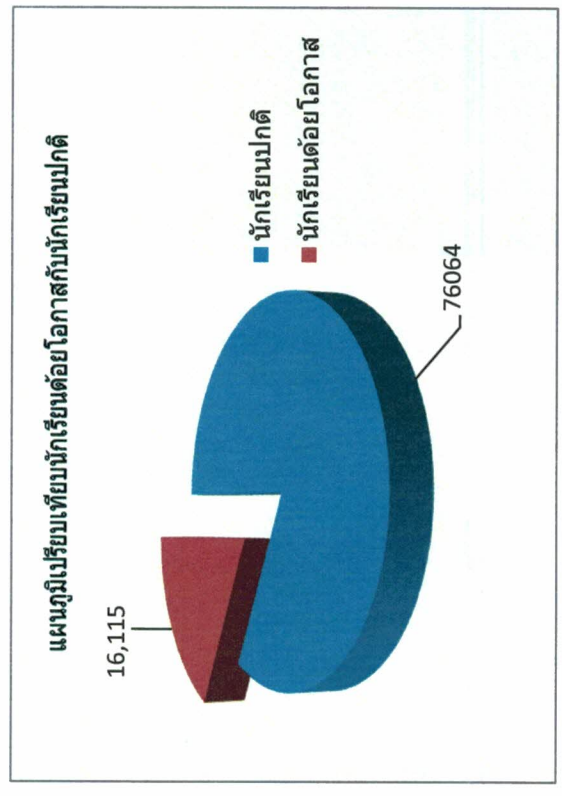

ตารางที่ 26 จำนวนนักเรียนด้อยโอกาส จำแนกตามประเภท เพศ รายโรงเรียน ปีการศึกษา 2559

ที่	โรงเรียน	เพศ	ถูกบังคับให้ขายแรงงาน	ที่อยู่ในธุรกิจบริการทางเพศ	ถูกทอดทิ้ง	เด็กในสถานพินิจและคุ้มครองเด็กและเยาวชน	เร่ร่อน	ได้รับผลกระทบจากเอดส์	ชนกลุ่มน้อย	ถูกทำร้ายทารุณ	ยากจน	มีปัญหาเกี่ยวกับยาเสพติด	อื่น ๆ	กำพร้า	ทำงานรับผิดชอบตนเองและครอบครัว	อายุออกเกณฑ์	รวมทั้งสิ้น	
1	ชลบุรี (สุโขทัย)	ชาย	-	-	-	-	-	-	-	-	452	-	-	-	-	-	452	
		หญิง	-	-	-	-	-	-	-	-	643	-	-	-	-	-	-	643
		รวม	-	-	-	-	-	-	-	-	1,095	-	-	-	-	-	-	1,095
2	ชลราษฎรอำรุง	ชาย	-	-	-	-	-	-	-	-	314	-	-	4	-	-	318	
		หญิง	-	-	-	-	-	-	-	-	-	-	-	-	-	-	-	-
		รวม	-	-	-	-	-	-	-	-	314	-	-	-	4	-	-	318
3	ชลกันยานุกูล	ชาย	-	-	-	-	-	-	-	-	4	-	-	-	-	-	4	
		หญิง	-	-	-	-	-	-	-	-	730	-	-	-	2	2	-	734
		รวม	-	-	-	-	-	-	-	-	734	-	-	-	2	2	-	738
4	แสนสุข	ชาย	-	-	-	-	-	-	-	-	183	-	-	1	-	-	184	
		หญิง	-	-	-	-	-	-	-	-	182	-	-	-	-	-	-	182
		รวม	-	-	-	-	-	-	-	-	365	-	-	-	1	-	-	366
5	บ้านสวน(จันทบุรี)	ชาย	-	-	-	-	-	-	-	-	100	-	-	-	-	-	100	
		หญิง	-	-	-	-	-	-	-	-	126	-	-	-	-	-	-	126
		รวม	-	-	-	-	-	-	-	-	226	-	-	-	-	-	-	226
6	อ่างศิลาพิทยาคม	ชาย	-	-	-	-	-	-	-	-	202	-	-	-	-	-	202	
		หญิง	-	-	1	-	-	-	-	-	189	-	-	-	-	-	-	190
		รวม	-	-	1	-	-	-	-	-	391	-	-	-	-	-	-	392
7	หนองรีมงคลสุขสวัสดิ์	ชาย	-	-	-	-	-	-	-	-	61	-	-	-	-	-	61	
		หญิง	-	-	-	-	-	-	-	-	58	-	-	-	-	-	-	58
		รวม	-	-	-	-	-	-	-	-	119	-	-	-	-	-	-	119

ที่	โรงเรียน	เพศ	ถูกบังคับให้ขายแรงงาน	ที่อยู่ในธุรกิจบริการทางเพศ	ถูกทอดทิ้ง	เด็กในสถานพินิจและคุ้มครองเด็กและเยาวชน	เรร่อน	ได้รับผลกระทบจากเอชไอวี	ชนกลุ่มน้อย	ถูกทำร้ายทารุณ	ยากจน	มีปัญหาเกี่ยวกับยาเสพติด	อื่น ๆ	กำพร้า	ทำงานรับผิดชอบตนเองและครอบครัว	อายุนอกเกณฑ์	รวมทั้งสิ้น	
8	บ้านบึง(อุตสาหกรรมนครราชสีมา)	ชาย	-	-	-	-	-	-	-	-	274	-	-	2	-	-	276	
		หญิง	-	-	-	-	-	-	-	-	533	-	-	-	-	-	-	533
		รวม	-	-	-	-	-	-	-	-	807	-	-	-	2	-	-	809
9	บ้านบึง(มณูญวิทยาคาร)	ชาย	-	-	-	-	-	-	-	-	27	-	-	-	-	-	27	
		หญิง	-	-	-	-	-	-	-	-	19	-	-	-	-	-	-	19
		รวม	-	-	-	-	-	-	-	-	46	-	-	-	-	-	-	46
10	จุฬารามราชวิทยาลัย ชลบุรี	ชาย	-	-	-	-	-	-	-	-	-	-	-	-	-	-	-	
		หญิง	-	-	-	-	-	-	-	-	-	-	-	-	-	-	-	
		รวม	-	-	-	-	-	-	-	-	-	-	-	-	-	-	-	
11	คลองแก้ววิทยา	ชาย	-	-	-	-	-	-	-	-	244	-	-	-	-	-	244	
		หญิง	-	-	-	-	-	-	-	-	224	-	-	-	-	-	224	
		รวม	-	-	-	-	-	-	-	-	468	-	-	-	-	-	468	
12	หนองใหญ่ศิริราชมหาวิทยาลัย	ชาย	-	-	-	-	-	-	-	-	125	-	-	7	-	-	132	
		หญิง	-	-	-	-	-	-	-	-	126	-	-	9	-	-	135	
		รวม	-	-	-	-	-	-	-	-	251	-	-	16	-	-	267	
13	พานทองสมบูรณ์	ชาย	-	-	-	-	-	-	-	-	6	-	-	-	-	-	6	
		หญิง	-	-	-	-	-	-	-	-	11	-	-	-	-	-	11	
		รวม	-	-	-	-	-	-	-	-	17	-	-	-	-	-	17	
14	พานทอง	ชาย	-	-	-	-	-	-	-	-	227	-	-	-	-	-	227	
		หญิง	-	-	-	-	-	-	-	-	243	-	-	-	-	-	243	
		รวม	-	-	-	-	-	-	-	-	470	-	-	-	-	-	470	
15	พนัสพิทยาคาร	ชาย	-	-	-	-	-	-	-	-	1,121	-	-	-	-	-	1,121	
		หญิง	-	-	-	-	-	-	-	-	1,804	-	-	-	-	-	1,805	
		รวม	-	-	-	-	-	-	-	-	2,925	-	-	-	-	-	2,926	

ที่	โรงเรียน	เพศ	ถูกบังคับให้ขายแรงงาน	ที่อยู่ในธุรกิจบริการทางเพศ	ถูกทอดทิ้ง	เด็กในสถานพินิจและคุ้มครองเด็กและเยาวชน	เร่ร่อน	ได้รับผลกระทบจากเอ็ดส์	ชนกลุ่มน้อย	ถูกทำร้ายทารุณ	ยากจน	มีปัญหาเกี่ยวกับยาเสพติด	อื่น ๆ	กำพร้า	ทำงานรับผิดชอบตนเองและครอบครัว	อายุนอกเกณฑ์	รวมทั้งสิ้น	
16	ทุ่งเตยพิทยาคม	ชาย	-	-	-	-	-	-	-	-	33	-	-	-	-	-	33	
		หญิง	-	-	-	-	-	-	-	-	23	-	-	-	-	-	-	23
		รวม	-	-	-	-	-	-	-	-	56	-	-	-	-	-	-	56
17	อุทวิทยาคม	ชาย	-	-	-	-	-	-	-	-	33	-	-	-	-	-	33	
		หญิง	-	-	-	-	-	-	-	-	23	-	-	-	-	-	-	23
		รวม	-	-	-	-	-	-	-	-	56	-	-	-	-	-	-	56
18	บ่อทองวงษ์จันทร์วิทยา	ชาย	-	-	-	-	-	-	-	-	172	1	-	-	1	-	174	
		หญิง	-	-	-	-	-	-	-	-	303	-	-	-	-	-	-	303
		รวม	-	-	-	-	-	-	-	-	475	1	-	-	1	-	-	477
19	เกาะโพธิ์ถ้ำงามวิทยา	ชาย	-	-	-	-	-	-	-	-	79	-	-	-	-	-	79	
		หญิง	-	-	-	-	-	-	-	-	125	-	-	-	-	-	-	125
		รวม	-	-	-	-	-	-	-	-	204	-	-	-	-	-	-	204
20	เกาะจันทร์พิทยาคาร	ชาย	-	-	-	-	-	-	-	-	26	-	-	1	-	-	27	
		หญิง	-	-	-	-	-	-	-	-	45	-	-	4	-	-	-	49
		รวม	-	-	-	-	-	-	-	-	71	-	-	5	-	-	-	76
21	บางละมุง	ชาย	-	-	-	-	-	-	-	-	211	-	-	-	-	-	211	
		หญิง	-	-	-	-	-	-	-	-	248	-	-	-	-	-	-	248
		รวม	-	-	-	-	-	-	-	-	459	-	-	-	-	-	-	459
22	โพธิ์สัมพันธ์พิทยาคาร	ชาย	-	-	2	-	-	-	-	-	311	-	-	1	-	-	314	
		หญิง	-	-	4	-	-	-	-	-	543	1	-	-	-	-	548	
		รวม	-	-	6	-	-	-	-	-	854	1	-	1	-	-	862	
23	ฉินแจ่มวิซาสอน	ชาย	-	-	-	-	-	-	-	-	29	-	-	-	-	-	29	
		หญิง	-	-	-	-	-	-	-	-	36	-	-	-	-	-	-	36
		รวม	-	-	-	-	-	-	-	-	65	-	-	-	-	-	-	65

ที่	โรงเรียน	เพศ	ถูกบังคับให้ขายแรงงาน	ที่อยู่ในธุรกิจบริการทางเพศ	ถูกทอดทิ้ง	เด็กในสถานพินิจและคุ้มครองเด็กและเยาวชน	เรรอน	ได้รับผลกระทบจากเอชไอวี	ชนกลุ่มน้อย	ถูกทำร้ายทารุณ	ยากจน	มีปัญหาเกี่ยวกับยาเสพติด	อื่น ๆ	กำพร้า	ทำงานรับผิดชอบตนเองและครอบครัว	อายุนอกเกณฑ์	รวมทั้งสิ้น
	จังหวัดชลบุรี	ชาย	-	-	2	-	-	-	-	-	4,915	1	-	20	5	-	4,943
		หญิง	-	-	5	-	-	-	-	1	7,092	2	-	16	2	-	7,118
		รวม	-	-	7	-	-	-	-	1	12,007	3	-	36	7	-	12,061
32	วัดป่าประดู่	ชาย	-	-	-	-	-	-	-	-	4	-	-	-	-	-	4
		หญิง	-	-	-	-	-	-	-	-	7	-	-	-	-	-	7
		รวม	-	-	-	-	-	-	-	-	11	-	-	-	-	-	11
33	ระยองวิทยาคม	ชาย	-	-	-	-	-	-	-	-	1	-	-	-	-	-	1
		หญิง	-	-	-	-	-	-	-	-	9	-	-	-	1	-	10
		รวม	-	-	-	-	-	-	-	-	10	-	-	-	1	-	11
34	บ้านฉางกาญจนกุลวิทยา	ชาย	-	-	-	-	-	-	-	-	12	-	-	14	-	-	26
		หญิง	-	-	-	-	-	-	-	-	9	-	-	17	1	-	27
		รวม	-	-	-	-	-	-	-	-	21	-	-	31	1	-	53
35	เพ็ญเกษมดาววิทยา	ชาย	-	-	-	-	-	-	-	-	52	-	-	-	-	-	52
		หญิง	-	-	-	-	-	-	-	-	37	-	-	-	2	-	39
		รวม	-	-	-	-	-	-	-	-	89	-	-	-	2	-	91
36	มาบตาพุดพันพิทยาคาร	ชาย	-	-	-	-	-	-	-	-	72	1	-	-	1	-	74
		หญิง	-	-	-	-	-	-	-	-	39	-	-	1	-	-	40
		รวม	-	-	-	-	-	-	-	-	111	1	-	1	1	-	114
37	ระยองวิทยาคม นิคมอุตสาหกรรม	ชาย	-	-	-	-	-	-	-	-	9	-	-	-	-	-	9
		หญิง	-	-	-	-	-	-	-	-	14	-	-	-	-	-	14
		รวม	-	-	-	-	-	-	-	-	23	-	-	-	-	-	23
38	ระยองวิทยาคมปากน้ำ	ชาย	-	-	-	-	-	-	-	-	269	-	-	-	-	-	269
		หญิง	-	-	-	-	-	-	-	-	241	-	-	-	-	-	241
		รวม	-	-	-	-	-	-	-	-	510	-	-	-	-	-	510

ที่	โรงเรียน	เพศ	ถูกบังคับให้ขายแรงงาน	ที่อยู่ในธุรกิจบริการทางเพศ	ถูกทอดทิ้ง	เด็กในสถานพินิจและคุ้มครองเด็กและเยาวชน	เรร่อน	ได้รับผลกระทบจากเอชไอวี	ชนกลุ่มน้อย	ถูกทำร้ายทารุณ	ยากจน	มีปัญหาเกี่ยวกับยาเสพติด	อื่น ๆ	กำพร้า	ทำงานรับผิดชอบตนเองและครอบครัว	อายุนอกเกณฑ์	รวมทั้งสิ้น
39	เฉลิมพระเกียรติสมเด็จพระศรีนครินทร์ ระยอง	ชาย หญิง รวม	- - -	- - -	- - -	- - -	- - -	- - -	- - -	- - -	37 23 60	- - -	- - -	1 - 1	6 1 7	- - -	44 24 68
40	บ้านค่าย	ชาย หญิง รวม	- - -	- - -	- - -	- - -	- - -	- - -	- - -	- - -	104 78 182	- - -	- - -	3 - 3	- - -	- - -	107 78 185
41	ปลวกแดงพิทยาคม	ชาย หญิง รวม	- - -	- - -	1 - 1	- - -	- - -	- - -	- - -	- - -	50 48 98	- - -	- - -	3 8 11	2 4 6	- - -	56 60 116
42	นิคมวิทยา	ชาย หญิง รวม	- - -	- - -	- - -	- - -	- - -	- - -	- - -	- - -	112 70 182	- - -	- - -	- - -	- - -	- - -	112 70 182
43	แกลง(วิทยสถาวร)	ชาย หญิง รวม	- - -	- - -	- - -	- - -	- - -	- - -	- - -	- - -	379 266 645	- - -	- - -	- - -	- - -	- - -	379 266 645
44	วังจันทร์วิทยา	ชาย หญิง รวม	- - -	- - -	- - -	- - -	- - -	- - -	- - -	- - -	323 315 638	- - -	- - -	- - -	- - -	- - -	323 315 638
45	เขาสระเมฆวิทยา	ชาย หญิง รวม	- - -	- - -	- - -	- - -	- - -	- - -	- - -	- - -	6 5 11	- - -	- - -	- - -	- - -	- - -	6 5 11
46	ชำนาญสามัคคีวิทยา	ชาย หญิง รวม	- - -	- - -	- - -	- - -	- - -	- - -	- - -	- - -	543 489 1,032	- - -	- - -	- - -	- - -	- - -	543 489 1,032

ที่	โรงเรียน	เพศ	ถูกบังคับให้ขายแรงงาน	ที่อยู่ในธุรกิจบริการทางเพศ	ถูกทอดทิ้ง	เด็กในสถานพินิจและคุ้มครองเด็กและเยาวชน	เรร่อน	ได้รับผลกระทบจากเอตส์	ชนกลุ่มน้อย	ถูกทำร้ายทารุณ	ยากจน	มีปัญหาเกี่ยวกับยาเสพติด	อื่น ๆ	กำพร้า	ทำงานรับผิดชอบตนเองและครอบครัว	อายุนอกเกณฑ์	รวมทั้งสิ้น	
47	ข้าหม้อพิทยาคม	ชาย	-	-	-	-	-	-	-	-	93	-	-	-	-	-	93	
		หญิง	-	-	-	-	-	-	-	-	87	-	-	-	-	-	87	
		รวม	-	-	-	-	-	-	-	-	180	-	-	-	-	-	180	
48	สุนทรภู่พิทยา	ชาย	-	-	-	-	-	-	-	-	17	-	-	-	-	-	17	
		หญิง	-	-	-	-	-	-	-	-	9	-	-	-	-	-	9	
		รวม	-	-	-	-	-	-	-	-	26	-	-	-	-	-	26	
49	ห้วยยางศึกษา	ชาย	-	-	-	-	-	-	-	-	78	-	-	-	-	-	78	
		หญิง	-	-	-	-	-	-	-	-	62	-	-	-	-	-	62	
		รวม	-	-	-	-	-	-	-	-	140	-	-	-	-	-	140	
50	มกุฎเมืองราชวิทยาลัย	ชาย	-	-	-	-	-	-	-	-	9	-	-	-	-	-	9	
		หญิง	-	-	-	-	-	-	-	-	9	-	-	-	-	-	9	
		รวม	-	-	-	-	-	-	-	-	18	-	-	-	-	-	18	
	จังหวัดระยอง	ชาย	-	-	1	-	-	-	-	-	2,170	1	-	21	9	-	2,202	
		หญิง	-	-	-	-	-	-	-	-	1,817	-	-	-	26	9	-	1,852
		รวม	-	-	1	-	-	-	-	-	3,987	1	-	47	18	-	4,054	
	สพม.เขต 18	ชาย	-	-	3	-	-	-	-	-	7,085	2	-	41	14	-	7,145	
		หญิง	-	-	5	-	-	-	-	1	8,909	2	-	42	11	-	8,970	
		รวม	-	-	8	-	-	-	-	1	15,994	4	-	83	25	-	16,115	

ลำดับ	โรงเรียน	ขาดแคลน	ประถมศึกษา						มัธยมศึกษา						รวม	รวมทั้งสิ้น				
			ป.1	ป.2	ป.3	ป.4	ป.5	ป.6	รวม	ม.1	ม.2	ม.3	ม.4	ม.5			ม.6	ปวช.1	ปวช.2	ปวช.3
1	ชลบุรี (สุขบท)	เครื่องแบบ ชาย	-	-	-	-	-	-	85	103	115	57	61	31	-	-	-	-	452	
		เครื่องแบบ หญิง	-	-	-	-	-	-	105	128	97	117	97	99	-	-	-	-	643	
		รวม	-	-	-	-	-	-	190	231	212	174	158	130	-	-	-	-	1,095	
		เครื่องเขียน	-	-	-	-	-	190	231	212	174	158	130	-	-	-	-	-	1,095	
		หนังสือแบบเรียน	-	-	-	-	-	190	231	212	174	158	130	-	-	-	-	-	1,095	
		อาหารกลางวัน	-	-	-	-	-	190	231	212	174	158	130	-	-	-	-	-	1,095	
		ขาด > 3 รายการ	-	-	-	-	-	190	231	212	174	158	130	-	-	-	-	-	1,095	
		เครื่องแบบ ชาย	-	-	-	-	-	73	80	92	22	18	1	-	-	-	-	-	286	
		เครื่องแบบ หญิง	-	-	-	-	-	-	-	-	-	6	3	2	-	-	-	-	11	
2	ชลราษฎร์รัง	รวม	-	-	-	-	-	73	80	92	28	21	3	-	-	-	-	297		
		เครื่องเขียน	-	-	-	-	-	72	79	87	37	31	5	-	-	-	-	-	311	
		หนังสือแบบเรียน	-	-	-	-	-	72	71	117	15	6	3	-	-	-	-	-	284	
		อาหารกลางวัน	-	-	-	-	-	81	87	133	53	66	2	-	-	-	-	-	422	
		ขาด > 3 รายการ	-	-	-	-	-	73	75	131	14	11	2	-	-	-	-	-	306	
		เครื่องแบบ ชาย	-	-	-	-	-	-	-	-	-	2	1	1	-	-	-	-	4	
3	ชลกันยานุกูล	เครื่องแบบ หญิง	-	-	-	-	-	84	178	123	18	23	27	-	-	-	-	-	453	
		รวม	-	-	-	-	-	84	178	123	20	24	28	-	-	-	-	-	457	
		เครื่องเขียน	-	-	-	-	-	44	118	115	22	25	29	-	-	-	-	-	353	
		หนังสือแบบเรียน	-	-	-	-	-	141	162	151	22	25	29	-	-	-	-	-	530	
		อาหารกลางวัน	-	-	-	-	-	128	235	137	23	24	26	-	-	-	-	-	573	
		ขาด > 3 รายการ	-	-	-	-	-	77	111	61	20	24	29	-	-	-	-	-	322	

ลำดับ	โรงเรียน	ขาดแคลน	ประถมศึกษา						มัธยมศึกษา						รวมทั้งสิ้น			
			ป.1	ป.2	ป.3	ป.4	ป.5	ป.6	รวม	ม.1	ม.2	ม.3	ม.4	ม.5		ม.6	ปวช.1	ปวช.2
7	หนองรีมงคลสุสวัสดิ์	เครื่องแบบ ชาย	-	-	-	-	-	-	35	20	24	11	5	5	-	-	-	100
		เครื่องแบบ หญิง	-	-	-	-	-	-	27	11	16	4	12	7	-	-	-	77
		รวม	-	-	-	-	-	-	62	31	40	15	17	12	-	-	-	177
		เครื่องเขียน	-	-	-	-	-	-	62	31	40	15	17	12	-	-	-	177
8	บ้านปึง(อุตสาหกรรมมนุเคราะห์)	หนังสือแบบเรียน	-	-	-	-	-	62	31	40	15	17	12	-	-	-	177	
		อาหารกลางวัน	-	-	-	-	-	38	28	32	11	17	3	-	-	-	129	
		ขาด > 3 รายการ	-	-	-	-	-	62	31	40	15	17	12	-	-	-	177	
		เครื่องแบบ ชาย	-	-	-	-	-	59	78	98	40	27	15	-	-	-	317	
9	บ้านปึง(มณูวิทยาคาร)	เครื่องแบบ หญิง	-	-	-	-	-	89	102	143	113	42	41	-	-	-	530	
		รวม	-	-	-	-	-	148	180	241	153	69	56	-	-	-	847	
		เครื่องเขียน	-	-	-	-	-	137	182	238	153	69	56	-	-	-	835	
		หนังสือแบบเรียน	-	-	-	-	-	117	157	232	151	71	55	-	-	-	783	
9	บ้านปึง(มณูวิทยาคาร)	อาหารกลางวัน	-	-	-	-	-	120	145	229	159	69	55	-	-	-	777	
		ขาด > 3 รายการ	-	-	-	-	-	116	167	235	151	69	55	-	-	-	793	
		เครื่องแบบ ชาย	-	-	-	-	-	59	73	14	26	18	18	-	-	-	208	
		เครื่องแบบ หญิง	-	-	-	-	-	56	45	32	25	22	16	-	-	-	196	
9	บ้านปึง(มณูวิทยาคาร)	รวม	-	-	-	-	-	115	118	46	51	40	34	-	-	-	404	
		เครื่องเขียน	-	-	-	-	-	114	119	40	52	46	34	-	-	-	405	
		หนังสือแบบเรียน	-	-	-	-	-	115	119	40	52	45	34	-	-	-	405	
		อาหารกลางวัน	-	-	-	-	-	114	115	38	52	44	34	-	-	-	397	
9	บ้านปึง(มณูวิทยาคาร)	ขาด > 3 รายการ	-	-	-	-	-	115	118	39	52	45	34	-	-	-	403	

ลำดับ	โรงเรียน	ขาดแคลน	ประถมศึกษา						มัธยมศึกษา						รวมทั้งสิ้น				
			ป.1	ป.2	ป.3	ป.4	ป.5	ป.6	รวม	ม.1	ม.2	ม.3	ม.4	ม.5		ม.6	ปวช.1	ปวช.2	ปวช.3
13	พานทองสหภาพอุดมภ์	เครื่องแบบ ชาย	-	-	-	-	-	-	38	34	23	3	2	-	-	-	-	-	100
		เครื่องแบบ หญิง	-	-	-	-	-	-	34	40	20	13	3	4	-	-	-	-	114
		รวม	-	-	-	-	-	-	72	74	43	16	5	4	-	-	-	-	214
		เครื่องเขียน	-	-	-	-	-	-	70	68	42	21	5	5	-	-	-	-	211
14	พานทอง	หนังสือแบบเรียน	-	-	-	-	-	63	60	37	20	5	4	-	-	-	-	189	
		อาหารกลางวัน	-	-	-	-	-	55	64	41	21	5	4	-	-	-	-	190	
		ขาด > 3 รายการ	-	-	-	-	-	57	57	35	12	5	4	-	-	-	-	170	
		รวม	-	-	-	-	-	151	129	100	65	20	13	20	-	-	-	-	478
15	พนัสพิทยาคาร	เครื่องแบบ ชาย	-	-	-	-	-	187	192	140	127	62	35	-	-	-	-	743	
		เครื่องแบบ หญิง	-	-	-	-	-	329	343	234	203	92	54	-	-	-	-	1,255	
		รวม	-	-	-	-	-	292	335	230	203	92	54	-	-	-	-	1,206	
		เครื่องเขียน	-	-	-	-	-	322	339	234	203	92	54	-	-	-	-	-	1,244
		หนังสือแบบเรียน	-	-	-	-	-	325	343	234	203	92	54	-	-	-	-	1,251	
		อาหารกลางวัน	-	-	-	-	-	324	343	234	203	92	54	-	-	-	-	1,250	
		ขาด > 3 รายการ	-	-	-	-	-	324	343	234	203	92	54	-	-	-	-	1,250	
		รวม	-	-	-	-	-	142	151	94	76	30	19	30	19	-	-	-	512

ลำดับ	โรงเรียน	ขาดแคลน	ประถมศึกษา						มัธยมศึกษา						รวมทั้งสิ้น			
			ประถมศึกษา						มัธยมศึกษา									
			ป.1	ป.2	ป.3	ป.4	ป.5	ป.6	รวม	ม.1	ม.2	ม.3	ม.4	ม.5		ม.6	ปวช.1	ปวช.2
16	ทุ่งเหยียงพิทยาคม	เครื่องแบบ ชาย	-	-	-	-	-	-	23	19	36	7	-	7	-	-	-	92
		เครื่องแบบ หญิง	-	-	-	-	-	-	43	42	45	24	8	20	-	-	-	182
		รวม	-	-	-	-	-	-	66	61	81	31	8	27	-	-	-	274
		เครื่องเขียน	-	-	-	-	-	-	84	67	98	32	12	31	-	-	-	324
17	อุทกวิทยาคม	หนังสือแบบเรียน	-	-	-	-	-	83	67	98	15	13	9	-	-	-	285	
		อาหารกลางวัน	-	-	-	-	-	61	51	38	15	8	5	-	-	-	178	
		ขาด > 3 รายการ	-	-	-	-	-	63	56	81	14	8	5	-	-	-	227	
		เครื่องแบบ ชาย	-	-	-	-	-	5	8	-	-	-	-	-	-	-	13	
18	บ่อทองวังชันพรวิทยา	เครื่องแบบ หญิง	-	-	-	-	-	4	6	3	-	1	-	-	-	-	14	
		รวม	-	-	-	-	-	9	14	3	-	1	-	-	-	27		
		เครื่องเขียน	-	-	-	-	-	9	14	3	-	1	-	-	-	-	27	
		หนังสือแบบเรียน	-	-	-	-	-	9	13	2	-	1	-	-	-	-	25	
19	บ่อทองวังชันพรวิทยา	อาหารกลางวัน	-	-	-	-	-	9	14	2	-	1	-	-	-	-	26	
		ขาด > 3 รายการ	-	-	-	-	-	9	14	2	-	1	-	-	-	-	26	
		เครื่องแบบ ชาย	-	-	-	-	-	47	24	13	37	6	12	1	-	-	140	
		เครื่องแบบ หญิง	-	-	-	-	-	57	27	36	64	13	27	7	10	19	260	
20	บ่อทองวังชันพรวิทยา	รวม	-	-	-	-	-	104	51	49	101	19	39	8	10	19	400	
		เครื่องเขียน	-	-	-	-	-	97	52	30	84	19	10	5	13	11	321	
		หนังสือแบบเรียน	-	-	-	-	-	90	46	27	75	11	8	5	10	11	283	
		อาหารกลางวัน	-	-	-	-	-	103	95	45	105	25	37	22	14	19	465	
21	บ่อทองวังชันพรวิทยา	ขาด > 3 รายการ	-	-	-	-	-	91	47	28	83	10	7	5	10	11	292	

ลำดับ	โรงเรียน	ขาดแคลน	ประถมศึกษา						มัธยมศึกษา						รวม	รวมทั้งสิ้น					
			ป.1	ป.2	ป.3	ป.4	ป.5	ป.6	รวม	ม.1	ม.2	ม.3	ม.4	ม.5			ม.6	ปวช.1	ปวช.2	ปวช.3	รวม
19	เกาะพิทักษ์วิทยาลัย	เครื่องแบบ ชาย	-	-	-	-	-	-	-	17	21	19	16	2	4	-	-	-	79		
		เครื่องแบบ หญิง	-	-	-	-	-	-	-	35	19	18	27	14	12	-	-	-	125		
		รวม	-	-	-	-	-	-	-	52	40	37	43	16	16	-	-	-	204		
		เครื่องเขียน	-	-	-	-	-	-	-	52	40	37	43	16	16	-	-	-	204		
		หนังสือแบบเรียน	-	-	-	-	-	-	-	52	40	37	43	16	16	-	-	-	204		
		อาหารกลางวัน	-	-	-	-	-	-	-	52	40	37	43	16	16	-	-	-	204		
		ขาด > 3 รายการ	-	-	-	-	-	-	-	52	40	37	43	16	16	-	-	-	204		
20	เกาะจันทร์พิทยาคาร	เครื่องแบบ ชาย	-	-	-	-	-	-	6	12	6	1	-	1	-	-	-	26			
		เครื่องแบบ หญิง	-	-	-	-	-	-	7	10	7	6	9	5	-	-	-	44			
		รวม	-	-	-	-	-	-	13	22	13	7	9	6	-	-	-	70			
		เครื่องเขียน	-	-	-	-	-	-	15	23	13	7	9	6	-	-	-	-	73		
		หนังสือแบบเรียน	-	-	-	-	-	-	9	21	12	7	7	5	-	-	-	-	61		
		อาหารกลางวัน	-	-	-	-	-	-	12	21	13	7	7	6	-	-	-	-	66		
		ขาด > 3 รายการ	-	-	-	-	-	-	10	21	13	7	7	7	5	-	-	-	63		
21	บางละมุง	เครื่องแบบ ชาย	-	-	-	-	-	-	80	154	125	84	94	81	-	-	-	618			
		เครื่องแบบ หญิง	-	-	-	-	-	-	111	227	161	172	187	145	-	-	-	1,003			
		รวม	-	-	-	-	-	-	191	381	286	256	281	226	-	-	-	1,621			
		เครื่องเขียน	-	-	-	-	-	-	200	401	427	268	371	277	-	-	-	-	1,944		
		หนังสือแบบเรียน	-	-	-	-	-	-	192	399	339	266	316	393	-	-	-	-	1,905		
		อาหารกลางวัน	-	-	-	-	-	-	185	381	423	266	266	395	369	-	-	-	2,019		
		ขาด > 3 รายการ	-	-	-	-	-	-	181	383	378	263	293	289	-	-	-	-	1,787		

ลำดับ	โรงเรียน	ขาดแคลน	ประถมศึกษา						มัธยมศึกษา						รวม	รวมทั้งสิ้น			
			ป.1	ป.2	ป.3	ป.4	ป.5	ป.6	รวม	ม.1	ม.2	ม.3	ม.4	ม.5			ม.6	ปวช.1	ปวช.2
22	โพธิ์สัมพันธ์พิทยาคาร	เครื่องแบบ ชาย	-	-	-	-	-	-	75	38	5	15	82	10	-	-	-	225	225
		เครื่องแบบ หญิง	-	-	-	-	-	-	127	46	15	39	147	20	-	-	-	394	394
		รวม	-	-	-	-	-	-	202	84	20	54	229	30	-	-	-	619	619
		เครื่องเขียน	-	-	-	-	-	-	202	87	36	96	232	42	-	-	-	695	695
23	ผินแก้ววิชาวสอน	หนังสือแบบเรียน	-	-	-	-	-	206	88	25	72	125	36	-	-	-	-	552	552
		อาหารกลางวัน	-	-	-	-	-	223	84	45	125	228	46	-	-	-	-	751	751
		ขาด > 3 รายการ	-	-	-	-	-	200	84	19	45	223	32	-	-	-	-	603	603
		เครื่องแบบ ชาย	-	-	-	-	-	-	-	-	-	-	-	-	-	-	-	-	-
24	ศรีราชา	เครื่องแบบ หญิง	-	-	-	-	-	-	-	-	-	-	-	-	-	-	-	-	-
		รวม	-	-	-	-	-	-	-	-	-	-	-	-	-	-	-	-	-
		เครื่องเขียน	-	-	-	-	-	-	129	1	7	-	-	-	-	-	-	137	137
		หนังสือแบบเรียน	-	-	-	-	-	-	129	112	144	-	-	-	-	-	-	385	385
24	ศรีราชา	อาหารกลางวัน	-	-	-	-	-	129	112	144	-	-	-	-	-	-	-	385	385
		ขาด > 3 รายการ	-	-	-	-	-	129	1	7	-	-	-	-	-	-	-	137	137

ลำดับ	โรงเรียน	ขาดแคลน	ประถมศึกษา						มัธยมศึกษา						รวม	รวมทั้งสิ้น		
			ป.1	ป.2	ป.3	ป.4	ป.5	ป.6	รวม	ม.1	ม.2	ม.3	ม.4	ม.5			ม.6	ปวช.1
25	ทุ่งศุขลาพิทยา(กรุงเทพ) อนุเคราะห์	เครื่องแบบ ชาย	-	-	-	-	-	-	92	123	111	42	20	38	-	-	-	426
		เครื่องแบบ หญิง	-	-	-	-	-	-	82	109	77	61	45	71	-	-	-	445
		รวม	-	-	-	-	-	-	174	232	188	103	65	109	-	-	-	871
		เครื่องเขียน	-	-	-	-	-	-	214	239	191	109	69	107	-	-	-	929
26	บึงศรีราชาพิทยาคม	หนังสือแบบเรียน	-	-	-	-	-	216	241	194	109	72	118	-	-	-	950	
		อาหารกลางวัน	-	-	-	-	-	199	235	190	108	68	111	-	-	-	911	
		ขาด > 3 รายการ	-	-	-	-	-	184	235	189	100	68	112	-	-	-	888	
		เครื่องแบบ ชาย	-	-	-	-	-	37	29	16	3	4	4	-	-	-	93	
27	สุรศักดิ์วิทยาคม	เครื่องแบบ หญิง	-	-	-	-	-	17	21	11	2	4	3	-	-	-	58	
		รวม	-	-	-	-	-	54	50	27	5	8	7	-	-	-	151	
		เครื่องเขียน	-	-	-	-	-	30	31	22	2	2	3	-	-	-	90	
		หนังสือแบบเรียน	-	-	-	-	-	29	27	23	1	3	3	-	-	-	86	
		อาหารกลางวัน	-	-	-	-	-	55	57	37	4	9	7	-	-	-	169	
		ขาด > 3 รายการ	-	-	-	-	-	25	32	20	2	3	3	-	-	-	85	
		เครื่องแบบ ชาย	-	-	-	-	-	4	9	4	1	-	-	-	-	-	18	
		เครื่องแบบ หญิง	-	-	-	-	-	-	8	5	1	1	2	1	-	-	17	
		รวม	-	-	-	-	-	4	17	9	2	2	2	1	-	-	35	
		เครื่องเขียน	-	-	-	-	-	1	17	7	0	0	1	-	-	-	26	
		หนังสือแบบเรียน	-	-	-	-	-	1	18	9	0	0	1	-	-	-	29	
		อาหารกลางวัน	-	-	-	-	-	-	13	18	18	33	8	33	-	-	105	
		ขาด > 3 รายการ	-	-	-	-	1	10	8	0	0	0	1	-	-	20		

ลำดับ	โรงเรียน	ขาดแคลน	ประถมศึกษา						มัธยมศึกษา						รวมทั้งหมด					
			ป.1	ป.2	ป.3	ป.4	ป.5	ป.6	รวม	ม.1	ม.2	ม.3	ม.4	ม.5		ม.6	ปวช.1	ปวช.2	ปวช.3	รวม
28	สวนกุหลาบวิทยาลัย ชลบุรี	เครื่องแบบ ชาย	-	-	-	-	-	-	19	32	26	7	8	20	-	-	-	112		
		เครื่องแบบ หญิง	-	-	-	-	-	-	28	39	24	11	22	24	-	-	-	148		
		รวม	-	-	-	-	-	-	47	71	50	18	30	44	-	-	-	260		
		เครื่องเขียน	-	-	-	-	-	-	37	75	32	12	15	13	-	-	-	184		
		หนังสือแบบเรียน	-	-	-	-	-	-	42	27	29	18	13	11	-	-	-	140		
29	เกาะสีชัง	อาหารกลางวัน	-	-	-	-	-	32	59	36	54	27	28	-	-	-	236			
		ขาด > 3 รายการ	-	-	-	-	-	30	37	25	10	13	3	-	-	-	118			
		เครื่องแบบ ชาย	11	9	13	9	9	20	71	14	11	8	4	2	1	-	-	40		
		เครื่องแบบ หญิง	12	5	10	14	11	14	66	5	3	7	5	4	6	-	-	30		
		รวม	23	14	23	23	20	34	137	19	14	15	9	6	7	-	-	70		
30	สัตหีบวิทยาคม	เครื่องเขียน	23	14	23	23	20	34	137	18	14	15	9	6	7	-	-	206		
		หนังสือแบบเรียน	-	1	7	2	1	9	20	2	-	2	1	0	1	-	-	26		
		อาหารกลางวัน	11	6	9	4	10	24	64	19	14	11	6	6	5	-	-	125		
		ขาด > 3 รายการ	11	6	13	5	10	24	69	18	14	12	6	6	5	-	-	130		
		เครื่องแบบ ชาย	-	-	-	-	-	-	-	10	3	9	1	-	2	-	-	25		
30	สัตหีบวิทยาคม	เครื่องแบบ หญิง	-	-	-	-	-	-	3	11	11	5	6	6	-	-	42			
		รวม	-	-	-	-	-	-	13	14	20	6	6	8	-	-	67			
		เครื่องเขียน	-	-	-	-	-	-	-	14	11	21	5	8	9	-	-	68		
		หนังสือแบบเรียน	-	-	-	-	-	-	-	15	12	21	7	8	8	-	-	71		
		อาหารกลางวัน	-	-	-	-	-	-	-	14	9	21	8	9	9	-	-	70		
ขาด > 3 รายการ	-	-	-	-	-	-	-	13	11	20	4	7	8	-	-	63				

ลำดับ	โรงเรียน	ขาดแคลน	ประถมศึกษา						มัธยมศึกษา						รวมทั้งสิ้น			
			ประถมศึกษา						มัธยมศึกษา									
			ป.1	ป.2	ป.3	ป.4	ป.5	ป.6	รวม	ม.1	ม.2	ม.3	ม.4	ม.5		ม.6	ปวช.1	ปวช.2
42	นิตมวิทยา	เครื่องแบบ ชาย	-	-	-	-	-	-	7	2	15	4	4	1	-	-	-	33
		เครื่องแบบ หญิง	-	-	-	-	-	-	7	3	8	8	6	10	-	-	-	42
		รวม	-	-	-	-	-	-	14	5	23	12	10	11	-	-	-	75
		เครื่องเขียน	-	-	-	-	-	-	3	5	17	10	9	11	-	-	-	55
		หนังสือแบบเรียน	-	-	-	-	-	-	3	3	19	9	10	5	-	-	-	49
43	แกลง(วิทยสถาร)	อาหารกลางวัน	-	-	-	-	-	4	21	30	23	59	28	-	-	-	165	
		ขาด > 3 รายการ	-	-	-	-	-	3	4	17	10	9	9	-	-	-	52	
		เครื่องแบบ ชาย	-	-	-	-	-	95	84	108	13	4	1	-	-	-	305	
		เครื่องแบบ หญิง	-	-	-	-	-	106	91	74	24	13	4	-	-	-	312	
		รวม	-	-	-	-	-	201	175	182	37	17	5	-	-	-	617	
44	วังจันทร์วิทยา	เครื่องเขียน	-	-	-	-	-	18	20	87	36	17	5	-	-	-	183	
		หนังสือแบบเรียน	-	-	-	-	-	13	8	7	27	18	6	-	-	-	79	
		อาหารกลางวัน	-	-	-	-	-	227	212	211	33	16	4	-	-	-	703	
		ขาด > 3 รายการ	-	-	-	-	-	14	10	28	30	17	5	-	-	-	104	
		เครื่องแบบ ชาย	-	-	-	-	-	97	130	128	72	96	93	-	-	-	616	
44	วังจันทร์วิทยา	เครื่องแบบ หญิง	-	-	-	-	-	82	146	145	96	117	132	-	-	-	718	
		รวม	-	-	-	-	-	179	276	273	168	213	225	-	-	-	1,334	
		เครื่องเขียน	-	-	-	-	-	199	280	277	149	214	224	-	-	-	1,343	
		หนังสือแบบเรียน	-	-	-	-	-	153	256	266	126	214	224	-	-	-	1,239	
		อาหารกลางวัน	-	-	-	-	-	149	276	271	144	214	225	-	-	-	1,279	
		ขาด > 3 รายการ	-	-	-	-	150	261	264	121	214	225	-	-	-	1,235		

ลำดับ	โรงเรียน	ขาดแคลน	ประถมศึกษา						มัธยมศึกษา						รวม	รวมทั้งสิ้น					
			ป.1	ป.2	ป.3	ป.4	ป.5	ป.6	รวม	ม.1	ม.2	ม.3	ม.4	ม.5			ม.6	ปวช.1	ปวช.2	ปวช.3	รวม
		เครื่องแบบ ชาย	-	-	-	-	-	-	3	1	7	-	3	6	-	-	-	20			
		เครื่องแบบ หญิง	-	-	-	-	-	-	-	-	4	5	5	2	-	-	-	16			
		รวม	-	-	-	-	-	-	3	1	11	5	8	8	-	-	-	36			
45	เขษมเมศวรวิทยา	เครื่องเขียน	-	-	-	-	-	-	3	1	11	0	6	7	-	-	-	28			
		หนังสือแบบเรียน	-	-	-	-	-	-	3	1	22	0	6	8	-	-	-	40			
		อาหารกลางวัน	-	-	-	-	-	-	3	1	9	6	7	7	-	-	-	33			
		ขาด > 3 รายการ	-	-	-	-	-	-	3	1	10	0	5	7	-	-	-	26			
		เครื่องแบบ ชาย	-	-	-	-	-	-	177	167	198	113	99	91	-	-	-	845			
		เครื่องแบบ หญิง	-	-	-	-	-	-	161	159	147	141	93	115	-	-	-	816			
		รวม	-	-	-	-	-	-	338	326	345	254	192	206	-	-	-	1,661			
46	ชำนาญสามัคคีวิทยา	เครื่องเขียน	-	-	-	-	-	-	341	335	349	254	200	200	-	-	-	1,679			
		หนังสือแบบเรียน	-	-	-	-	-	-	341	335	351	255	199	199	-	-	-	1,680			
		อาหารกลางวัน	-	-	-	-	-	-	337	332	348	254	196	195	-	-	-	1,662			
		ขาด > 3 รายการ	-	-	-	-	-	-	340	333	348	254	200	190	-	-	-	1,665			
		เครื่องแบบ ชาย	-	-	-	-	-	-	19	21	23	16	2	7	-	-	-	88			
		เครื่องแบบ หญิง	-	-	-	-	-	-	22	15	15	15	9	12	-	-	-	88			
		รวม	-	-	-	-	-	-	41	36	38	31	11	19	-	-	-	176			
47	ข้า้ออพิทยาคม	เครื่องเขียน	-	-	-	-	-	-	40	31	39	33	11	19	-	-	-	173			
		หนังสือแบบเรียน	-	-	-	-	-	-	13	23	37	33	10	15	-	-	-	131			
		อาหารกลางวัน	-	-	-	-	-	-	23	36	38	32	11	19	-	-	-	159			
		ขาด > 3 รายการ	-	-	-	-	-	-	18	30	37	32	11	19	-	-	-	147			

ตารางที่ 28 จำนวนนักเรียนที่ขาดแคลนเครื่องแบบนักเรียน เครื่องเขียน แบบเรียนและอาหารกลางวัน จำแนกตามชั้นเรียน ปีการศึกษา 2559

โรงเรียน	ขาดแคลน	ประถมศึกษา						มัธยมศึกษา						รวมทั้งสิ้น		
		ประถมศึกษา						มัธยมศึกษา								
		ประถม 1	ประถม 2	ประถม 3	ประถม 4	ประถม 5	ประถม 6	รวม	มัธยม 1	มัธยม 2	มัธยม 3	มัธยม 4	มัธยม 5		มัธยม 6	รวม
จังหวัดชลบุรี	เครื่องแบบ ชาย	11	9	13	9	9	20	71	1,311	1,475	1,102	581	463	319	5,252	5,323
	เครื่องแบบ หญิง	12	5	10	14	11	14	66	1,458	1,666	1,253	999	865	653	6,996	6,996
	รวม	23	14	23	23	20	34	137	2,769	3,141	2,355	1,580	1,328	972	12,182	12,319
	เครื่องเขียน	23	14	23	23	20	34	137	2,630	3,115	2,459	1,564	1,401	971	12,169	12,306
	หนังสือแบบเรียน	-	1	7	2	1	9	20	2,619	3,153	2,491	1,505	1,229	1,059	12,082	12,102
	อาหารกลางวัน	11	6	9	4	10	24	64	3,151	3,627	2,933	1,883	1,659	1,260	14,568	14,632
ขาด > 3 รายการ	11	6	13	5	10	24	69	2,480	2,983	2,289	1,440	1,279	929	11,426	11,495	
จังหวัดระยอง	เครื่องแบบ ชาย	-	-	-	-	-	-	-	661	754	1,004	355	317	466	3,557	3,557
	เครื่องแบบ หญิง	-	-	-	-	-	-	-	596	754	967	405	400	632	3,754	3,754
	รวม	-	-	-	-	-	-	-	1,257	1,508	1,971	760	717	1,098	7,311	7,311
	เครื่องเขียน	-	-	-	-	-	-	-	1,082	1,304	1,881	727	645	1,077	6,716	6,716
	หนังสือแบบเรียน	-	-	-	-	-	-	-	739	1,013	1,756	520	579	964	5,571	5,571
	อาหารกลางวัน	-	-	-	-	-	-	-	1,262	1,598	1,950	765	759	1,097	7,431	7,431
ขาด > 3 รายการ	-	-	-	-	-	-	-	963	1,182	1,725	678	630	1,026	6,204	6,204	
รวม	เครื่องแบบ ชาย	11	9	13	9	9	20	71	1,972	2,229	2,106	936	780	785	8,880	8,880
	เครื่องแบบ หญิง	12	5	10	14	11	14	66	2,054	2,420	2,220	1,404	1,265	1,285	10,684	10,750
	รวม	23	14	23	23	20	34	137	4,026	4,649	4,326	2,340	2,045	2,070	19,493	19,630
	เครื่องเขียน	23	14	23	23	20	34	137	3,712	4,419	4,340	2,291	2,046	2,048	18,885	19,022
	หนังสือแบบเรียน	-	1	7	2	1	9	20	3,358	4,166	4,247	2,025	1,808	2,023	17,653	17,673
	อาหารกลางวัน	11	6	9	4	10	24	64	4,413	5,225	4,883	2,648	2,418	2,357	21,999	22,063
ขาด > 3 รายการ	11	6	13	5	10	24	69	3,443	4,165	4,014	2,118	1,909	1,955	17,630	17,699	

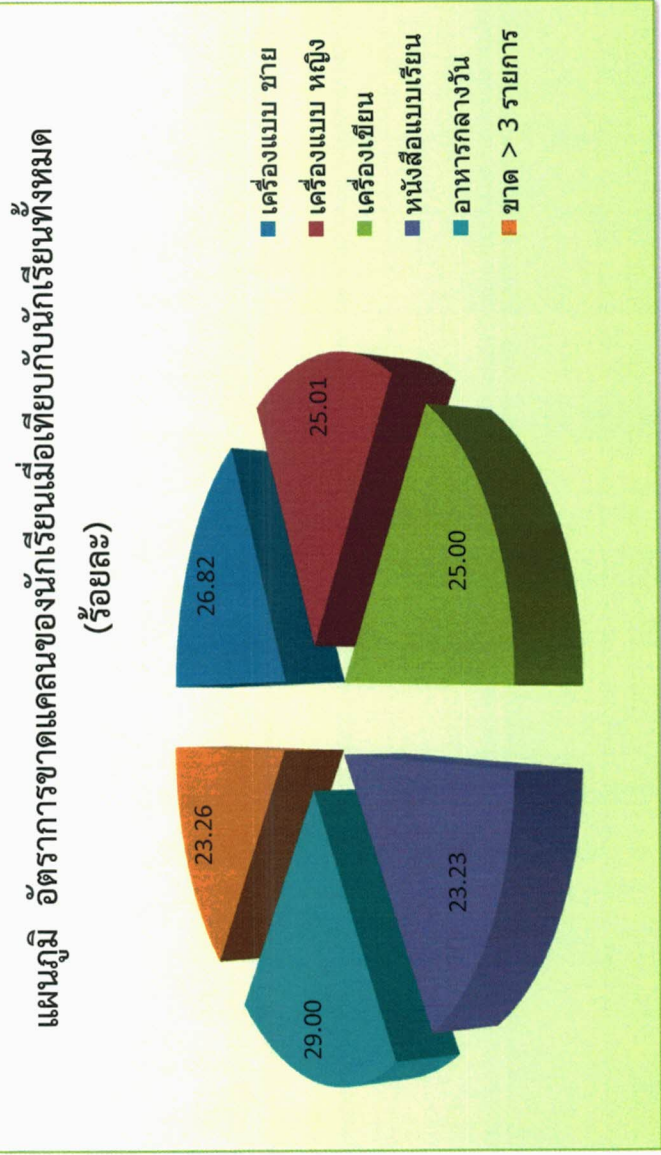

ลำดับ	โรงเรียน	ขาดแคลน	ประถมศึกษา						มัธยมศึกษา						ประกาศนียบัตรวิชาชีพ			รวมทั้งสิ้น		
			ป.1	ป.2	ป.3	ป.4	ป.5	ป.6	รวม	ม.1	ม.2	ม.3	ม.4	ม.5	ม.6	รวม	ปวช. 1		ปวช. 2	ปวช. 3
9	บ้านบึง(มธุมญวิทยาคาร)	เดินเท้า	-	-	-	-	-	-	2	1	1	2	-	1	7	-	-	-	-	7
		เสียค่าโดยสาร	-	-	-	-	-	-	24	23	24	18	30	40	159	-	-	-	-	159
		ไม่เสียค่าโดยสาร	-	-	-	-	-	-	29	39	21	8	11	4	112	-	-	-	-	112
		จักรยานยืมเรียน	-	-	-	-	-	-	-	-	1	-	-	-	-	1	-	-	-	1
		รวมทั้งสิ้น	-	-	-	-	-	-	55	63	47	28	41	45	279	-	-	-	-	279
10	จุฬารามราชวิทยาลัย ชลบุรี	เดินเท้า	-	-	-	-	-	-	-	-	-	1	1	1	3	-	-	-	-	3
		เสียค่าโดยสาร	-	-	-	-	-	-	-	-	-	12	1	16	29	-	-	-	-	29
		ไม่เสียค่าโดยสาร	-	-	-	-	-	-	-	-	1	14	1	3	19	-	-	-	-	19
		จักรยานยืมเรียน	-	-	-	-	-	-	-	-	-	-	-	-	-	-	-	-	-	-
		รวมทั้งสิ้น	-	-	-	-	-	-	-	-	-	1	27	3	20	51	-	-	-	51
11	คลองกิ้ววิทยุ	เดินเท้า	-	-	-	-	-	-	-	3	-	-	-	-	3	-	-	-	-	3
		เสียค่าโดยสาร	-	-	-	-	-	-	24	28	51	23	20	18	164	-	-	-	-	164
		ไม่เสียค่าโดยสาร	-	-	-	-	-	-	43	41	32	16	8	15	155	-	-	-	-	155
		จักรยานยืมเรียน	-	-	-	-	-	-	-	-	-	-	-	-	-	-	-	-	-	-
		รวมทั้งสิ้น	-	-	-	-	-	-	67	72	83	39	28	33	322	-	-	-	-	322
12	หนองใหญ่ศิริราชวิทยา	เดินเท้า	-	-	-	-	-	-	-	1	-	1	-	-	2	-	-	-	-	2
		เสียค่าโดยสาร	-	-	-	-	-	-	37	4	13	1	5	17	77	-	-	-	-	77
		ไม่เสียค่าโดยสาร	-	-	-	-	-	-	49	95	18	60	58	9	289	-	-	-	-	289
		จักรยานยืมเรียน	-	-	-	-	-	-	-	-	-	-	1	-	-	1	-	-	-	1
		รวมทั้งสิ้น	-	-	-	-	-	-	86	100	31	62	64	26	369	-	-	-	-	369

ลำดับ	โรงเรียน	ขาดแคลน	ประถมศึกษา						มัธยมศึกษา						ประกาศนียบัตรวิชาชีพ			รวมทั้งสิ้น			
			ป.1	ป.2	ป.3	ป.4	ป.5	ป.6	รวม	ม.1	ม.2	ม.3	ม.4	ม.5	ม.6	รวม	ปวช. 1		ปวช. 2	ปวช. 3	รวม
13	พานทองสหภาพชุมชนบึงมรก	เดินเท้า	-	-	-	-	-	-	2	2	5	1	-	-	-	10	-	-	-	-	10
		เสียค่าโดยสาร	-	-	-	-	-	-	54	35	29	14	57	34	223	-	-	-	-	-	223
		ไม่เสียค่าโดยสาร	-	-	-	-	-	-	54	62	60	38	12	12	238	-	-	-	-	-	238
		จักรยานยืมเรียน	-	-	-	-	-	-	-	-	-	-	-	-	-	-	-	-	-	-	-
		รวมทั้งสิ้น	-	-	-	-	-	-	110	99	94	53	69	46	471	-	-	-	-	-	471
14	พานทอง	เดินเท้า	-	-	-	-	-	5	7	5	3	2	2	24	-	-	-	-	-	24	
		เสียค่าโดยสาร	-	-	-	-	-	46	40	38	20	83	53	280	-	-	-	-	-	280	
		ไม่เสียค่าโดยสาร	-	-	-	-	-	85	60	117	61	38	35	396	-	-	-	-	-	396	
		จักรยานยืมเรียน	-	-	-	-	-	-	-	-	-	2	-	-	2	-	-	-	-	2	
		รวมทั้งสิ้น	-	-	-	-	-	136	107	160	86	123	90	702	-	-	-	-	-	702	
15	พนัสพิทยาคาร	เดินเท้า	-	-	-	-	-	1	1	-	-	-	2	1	5	-	-	-	-	5	
		เสียค่าโดยสาร	-	-	-	-	-	172	167	147	104	246	141	977	-	-	-	-	-	977	
		ไม่เสียค่าโดยสาร	-	-	-	-	-	263	253	240	250	152	234	1,392	-	-	-	-	-	1,392	
		จักรยานยืมเรียน	-	-	-	-	-	-	-	1	-	-	3	1	5	-	-	-	-	5	
		รวมทั้งสิ้น	-	-	-	-	-	436	421	388	354	403	377	2,379	-	-	-	-	-	2,379	
16	ทุ่งเหยงพิทยาคม	เดินเท้า	-	-	-	-	-	3	3	5	-	-	2	13	-	-	-	-	-	13	
		เสียค่าโดยสาร	-	-	-	-	-	22	21	18	4	10	22	97	-	-	-	-	-	97	
		ไม่เสียค่าโดยสาร	-	-	-	-	-	21	22	11	13	15	12	94	-	-	-	-	-	94	
		จักรยานยืมเรียน	-	-	-	-	-	-	-	-	-	-	-	-	-	-	-	-	-	-	
		รวมทั้งสิ้น	-	-	-	-	-	46	46	34	17	25	36	204	-	-	-	-	-	204	

ลำดับ	โรงเรียน	ขาดแคลน	ประถมศึกษา								มัธยมศึกษา						ประกาศนียบัตรวิชาชีพ			รวมทั้งสิ้น	
			ป.1	ป.2	ป.3	ป.4	ป.5	ป.6	รวม	ม.1	ม.2	ม.3	ม.4	ม.5	ม.6	รวม	ปวช. 1	ปวช. 2	ปวช. 3		รวม
32	วัดป่าประดู่	เดินเท้า	-	-	-	-	-	-	-	2	1	3	-	-	3	9	-	-	-	-	9
		เสียค่าโดยสาร	-	-	-	-	-	-	-	133	78	96	65	129	204	705	-	-	-	-	705
		ไม่เสียค่าโดยสาร	-	-	-	-	-	-	-	208	167	230	151	156	108	1,020	-	-	-	-	1,020
		จักรยานยืมเรียน	-	-	-	-	-	-	-	-	-	-	1	-	-	1	-	-	-	-	1
		รวมทั้งสิ้น	-	-	-	-	-	-	-	343	246	329	217	285	315	1,735	-	-	-	-	1,735
33	ระยองวิทยาคม	เดินเท้า	-	-	-	-	-	-	-	-	2	1	2	-	4	9	-	-	-	-	9
		เสียค่าโดยสาร	-	-	-	-	-	-	-	261	275	317	282	277	245	1,657	-	-	-	-	1,657
		ไม่เสียค่าโดยสาร	-	-	-	-	-	-	-	104	223	250	241	199	294	1,311	-	-	-	-	1,311
		จักรยานยืมเรียน	-	-	-	-	-	-	-	-	-	-	2	-	-	2	-	-	-	-	2
		รวมทั้งสิ้น	-	-	-	-	-	-	-	365	500	568	527	476	543	2,979	-	-	-	-	2,979
34	บ้านฉางกาญจนกุลวิทยา	เดินเท้า	-	-	-	-	-	-	-	4	5	3	-	1	-	13	-	-	-	-	13
		เสียค่าโดยสาร	-	-	-	-	-	-	-	12	116	102	72	127	95	524	-	-	-	-	524
		ไม่เสียค่าโดยสาร	-	-	-	-	-	-	-	204	172	186	118	57	102	839	-	-	-	-	839
		จักรยานยืมเรียน	-	-	-	-	-	-	-	-	-	-	-	-	-	-	-	-	-	-	-
		รวมทั้งสิ้น	-	-	-	-	-	-	-	220	293	291	190	185	197	1,376	-	-	-	-	1,376
35	เพชรเกษมทิวทยา	เดินเท้า	-	-	-	-	-	-	-	1	1	2	-	-	1	5	-	-	-	-	5
		เสียค่าโดยสาร	-	-	-	-	-	-	-	20	13	10	10	30	29	112	-	-	-	-	112
		ไม่เสียค่าโดยสาร	-	-	-	-	-	-	-	64	31	66	43	19	24	247	-	-	-	-	247
		จักรยานยืมเรียน	-	-	-	-	-	-	-	-	-	-	-	-	-	-	-	-	-	-	-
		รวมทั้งสิ้น	-	-	-	-	-	-	-	85	45	76	55	49	54	364	-	-	-	-	364

ลำดับ	โรงเรียน	ขาดแคลน	ประถมศึกษา								มัธยมศึกษา						ประกาศนียบัตรวิชาชีพ			รวมทั้งสิ้น	
			ป.1	ป.2	ป.3	ป.4	ป.5	ป.6	รวม	ม.1	ม.2	ม.3	ม.4	ม.5	ม.6	รวม	ปวช. 1	ปวช. 2	ปวช. 3		รวม
36	มาบตาพุดพัฒนาพิชการ	เดินเท้า	-	-	-	-	-	-	-	10	11	39	12	4	8	84	-	-	-	84	
		เสียค่าโดยสาร	-	-	-	-	-	-	141	113	106	60	97	125	642	-	-	-	642		
		ไม่เสียค่าโดยสาร	-	-	-	-	-	-	182	176	153	135	78	58	782	-	-	-	782		
		จักรยานยืมเรียน	-	-	-	-	-	-	-	2	2	1	-	-	5	-	-	-	5		
		รวมทั้งสิ้น	-	-	-	-	-	-	333	302	300	208	179	191	1,513	-	-	-	1,513		
37	ระยองวิทยาคม นิคมอุตสาหกรรม	เดินเท้า	-	-	-	-	-	-	-	2	2	1	1	1	6	-	-	-	6		
		เสียค่าโดยสาร	-	-	-	-	-	-	33	39	38	23	20	26	179	-	-	-	179		
		ไม่เสียค่าโดยสาร	-	-	-	-	-	-	27	22	31	24	20	14	138	-	-	-	138		
		จักรยานยืมเรียน	-	-	-	-	-	-	-	-	-	-	-	-	-	-	-	-	-		
		รวมทั้งสิ้น	-	-	-	-	-	-	60	63	70	48	41	41	323	-	-	-	323		
38	ระยองวิทยาคมปากน้ำ	เดินเท้า	-	-	-	-	-	-	1	2	2	-	2	1	8	-	-	-	8		
		เสียค่าโดยสาร	-	-	-	-	-	-	68	61	78	45	43	61	356	-	-	-	356		
		ไม่เสียค่าโดยสาร	-	-	-	-	-	-	46	70	79	43	49	51	338	-	-	-	338		
		จักรยานยืมเรียน	-	-	-	-	-	-	-	-	-	-	-	-	-	-	-	-	-		
		รวมทั้งสิ้น	-	-	-	-	-	-	115	133	159	88	94	113	702	-	-	-	702		
39	เฉลิมพระเกียรติสมเด็จพระศรีนครินทร์ ระยอง	เดินเท้า	-	-	-	-	-	-	-	1	1	2	2	-	5	-	-	-	5		
		เสียค่าโดยสาร	-	-	-	-	-	-	39	29	15	11	79	49	222	-	-	-	222		
		ไม่เสียค่าโดยสาร	-	-	-	-	-	-	96	118	70	52	23	45	404	-	-	-	404		
		จักรยานยืมเรียน	-	-	-	-	-	-	-	-	-	-	-	-	-	-	-	-	-		
		รวมทั้งสิ้น	-	-	-	-	-	-	135	148	87	65	102	94	631	-	-	-	631		

ลำดับ	โรงเรียน	ขาดแคลน	ประถมศึกษา								มัธยมศึกษา						ประกาศนียบัตรวิชาชีพ			รวมทั้งสิ้น	
			ป.1	ป.2	ป.3	ป.4	ป.5	ป.6	รวม	ม.1	ม.2	ม.3	ม.4	ม.5	ม.6	รวม	ปวช. 1	ปวช. 2	ปวช. 3		รวม
44	วังจันทร์วิทยา	เดินเท้า	-	-	-	-	-	-	-	-	2	1	5	-	1	9	-	-	-	-	9
		เสียค่าโดยสาร	-	-	-	-	-	-	-	52	43	44	33	121	106	399	-	-	-	-	399
		ไม่เสียค่าโดยสาร	-	-	-	-	-	-	-	147	136	157	90	66	80	676	-	-	-	-	676
		จักรยานยืมเรียน	-	-	-	-	-	-	-	-	-	-	-	-	-	-	-	-	-	-	-
		รวมทั้งสิ้น	-	-	-	-	-	-	-	201	180	206	123	188	186	1,084	-	-	-	-	1,084
45	เขาชะเมาวิทยา	เดินเท้า	-	-	-	-	-	-	-	1	-	-	-	-	1	-	-	-	-	1	
		เสียค่าโดยสาร	-	-	-	-	-	-	20	11	15	8	9	6	69	-	-	-	-	69	
		ไม่เสียค่าโดยสาร	-	-	-	-	-	-	21	38	23	33	57	32	204	-	-	-	-	204	
		จักรยานยืมเรียน	-	-	-	-	-	-	-	-	-	-	1	-	-	1	-	-	-	-	1
		รวมทั้งสิ้น	-	-	-	-	-	-	42	49	38	42	66	38	275	-	-	-	-	275	
46	ชำนาญสามัคคีวิทยา	เดินเท้า	-	-	-	-	-	-	-	2	2	1	2	2	11	-	-	-	-	11	
		เสียค่าโดยสาร	-	-	-	-	-	-	55	42	46	30	173	121	467	-	-	-	-	467	
		ไม่เสียค่าโดยสาร	-	-	-	-	-	-	71	135	101	133	47	76	563	-	-	-	-	563	
		จักรยานยืมเรียน	-	-	-	-	-	-	-	-	-	-	-	-	-	-	-	-	-	-	-
		รวมทั้งสิ้น	-	-	-	-	-	-	128	179	149	164	222	199	1,041	-	-	-	-	1,041	
47	ช่างสอพิทยาคม	เดินเท้า	-	-	-	-	-	-	-	-	-	-	-	-	3	-	-	-	-	3	
		เสียค่าโดยสาร	-	-	-	-	-	-	33	17	18	8	3	10	89	-	-	-	-	89	
		ไม่เสียค่าโดยสาร	-	-	-	-	-	-	16	25	19	16	9	9	94	-	-	-	-	94	
		จักรยานยืมเรียน	-	-	-	-	-	-	-	-	-	-	-	-	-	-	-	-	-	-	-
		รวมทั้งสิ้น	-	-	-	-	-	-	49	45	37	24	12	19	186	-	-	-	-	186	

ลำดับ	โรงเรียน	ขาดแคลน	ประถมศึกษา								มัธยมศึกษา						ประกาศนียบัตรวิชาชีพ			รวมทั้งสิ้น						
			ป.1	ป.2	ป.3	ป.4	ป.5	ป.6	รวม	ม.1	ม.2	ม.3	ม.4	ม.5	ม.6	รวม	ปวช. 1	ปวช. 2	ปวช. 3		รวม					
																						ป.1	ป.2	ป.3	ป.4	ป.5
48	สุนทรภู่พิทยา	เดินเท้า	-	-	-	-	-	-	-	-	1	-	-	-	-	-	1	-	-	-	-	-	-	-	1	
		เสียค่าโดยสาร	-	-	-	-	-	-	16	24	50	9	37	18	154	-	-	-	-	-	-	-	-	-	-	154
		ไม่เสียค่าโดยสาร	-	-	-	-	-	-	40	34	60	37	31	27	229	-	-	-	-	-	-	-	-	-	-	229
		จักรยานยืมเรียน	-	-	-	-	-	-	-	-	-	-	-	-	-	-	-	-	-	-	-	-	-	-	-	-
		รวมทั้งสิ้น	-	-	-	-	-	-	56	59	110	46	68	45	384	-	-	-	-	-	-	-	-	-	-	384
49	ห้วยยางศึกษา	เดินเท้า	-	-	-	-	-	-	2	-	1	-	-	-	-	3	-	-	-	-	-	-	-	-	3	
		เสียค่าโดยสาร	-	-	-	-	-	-	27	40	27	12	30	37	173	-	-	-	-	-	-	-	-	-	-	173
		ไม่เสียค่าโดยสาร	-	-	-	-	-	-	42	51	33	17	8	4	155	-	-	-	-	-	-	-	-	-	-	155
		จักรยานยืมเรียน	-	-	-	-	-	-	1	-	-	-	-	-	-	-	1	-	-	-	-	-	-	-	-	1
		รวมทั้งสิ้น	-	-	-	-	-	-	72	91	61	29	38	41	332	-	-	-	-	-	-	-	-	-	-	332
50	มกุฎเมืองราชวิทยาลัย	เดินเท้า	-	-	-	-	-	-	-	-	1	3	-	-	-	4	-	-	-	-	-	-	-	-	-	4
		เสียค่าโดยสาร	-	-	-	-	-	-	11	9	14	7	104	100	245	-	-	-	-	-	-	-	-	-	-	245
		ไม่เสียค่าโดยสาร	-	-	-	-	-	-	119	100	88	86	20	52	465	-	-	-	-	-	-	-	-	-	-	465
		จักรยานยืมเรียน	-	-	-	-	-	-	-	-	-	-	2	1	3	-	-	-	-	-	-	-	-	-	-	3
		รวมทั้งสิ้น	-	-	-	-	-	-	130	109	103	96	126	153	717	-	-	-	-	-	-	-	-	-	-	717
จังหวัดระยอง		เดินเท้า	-	-	-	-	-	-	34	43	66	25	19	24	211	-	-	-	-	-	-	-	-	-	-	211
		เสียค่าโดยสาร	-	-	-	-	-	-	1,192	1,207	1,203	25	19	1,711	5,357	-	-	-	-	-	-	-	-	-	-	5,357
		ไม่เสียค่าโดยสาร	-	-	-	-	-	-	2,031	2,073	2,235	1,662	1,096	1,215	10,312	-	-	-	-	-	-	-	-	-	-	10,312
		จักรยานยืมเรียน	-	-	-	-	-	-	4	3	4	11	18	33	62	-	-	-	-	-	-	-	-	-	-	62
		รวมทั้งสิ้น	-	-	-	-	-	-	3,261	3,493	3,508	2,532	2,876	2,951	18,621	-	-	-	-	-	-	-	-	-	-	18,621
สพม.เขต 18		เดินเท้า	-	-	-	-	-	-	862	877	788	360	2,738	336	523	-	-	-	-	-	-	-	-	-	-	523
		เสียค่าโดยสาร	-	-	-	-	-	-	3,329	2,971	2,911	1,626	7,229	3,937	7,583	2	4	12	18	7,601						
		ไม่เสียค่าโดยสาร	-	-	-	-	-	-	3,710	3,490	3,417	3,367	13,980	2,621	2,650	28	24	10	62	2,712						
		จักรยานยืมเรียน	-	-	-	-	-	-	9,936	9,579	9,357	7,992	26,946	8,167	23,837	-	-	-	-	23,837						
		รวมทั้งสิ้น	-	-	-	-	-	-	17,837	16,917	16,473	13,345	50,893	15,061	34,593	30	28	22	80	34,673						

ข้อมูลครูและบุคลากรทางการศึกษา ของโรงเรียน
ในสังกัด สำนักงานเขตพื้นที่การศึกษามัธยมศึกษา เขต 18

จังหวัด	ขาดแคลน	ประถมศึกษา						มัธยมศึกษา						ประกาศนียบัตรวิชาชีพ				รวมทั้งสิ้น							
		ประถมศึกษา		ประถมศึกษา		ประถมศึกษา		มัธยม 1		มัธยม 2		มัธยม 3		มัธยม 4		มัธยม 5			มัธยม 6		รวม	ปวช.1	ปวช.2	ปวช.3	รวม
		1	2	3	4	5	6	รวม	มัธยม 1	มัธยม 2	มัธยม 3	มัธยม 4	มัธยม 5	มัธยม 6	รวม										
ชลบุรี	เดินเท้า	-	-	-	-	-	-	-	828	834	722	335	2,719	312	-	-	-	-	-	-	-	-	-	-	312
	เสียค่าโดยสาร	-	-	-	-	-	-	2,137	1,764	1,708	1,601	7,210	2,226	2	4	12	18	2,244	-	-	-	-	-	-	2,244
	ไม่เสียค่าโดยสาร	-	-	-	-	-	-	3,706	3,487	3,413	3,356	13,962	2,588	28	24	10	62	2,650	-	-	-	-	-	-	2,650
	จักรยานยืมเรียน	-	-	-	-	-	-	4	1	6	168	179	90	90	-	-	-	-	90	-	-	-	-	-	90
	รวมทั้งสิ้น	-	-	-	-	-	-	6,675	6,086	5,849	5,460	24,070	5,216	30	28	22	80	5,296	-	-	-	-	-	-	5,296
ระยอง	เดินเท้า	-	-	-	-	-	-	34	43	66	25	19	24	-	-	-	-	211	-	-	-	-	-	-	211
	เสียค่าโดยสาร	-	-	-	-	-	1,192	1,207	1,203	25	19	1,711	5,357	-	-	-	-	5,357	-	-	-	-	-	-	5,357
	ไม่เสียค่าโดยสาร	-	-	-	-	-	2,031	2,073	2,235	1,662	1,096	10,312	10,312	-	-	-	-	10,312	-	-	-	-	-	-	10,312
	จักรยานยืมเรียน	-	-	-	-	-	4	3	4	11	18	33	62	-	-	-	-	62	-	-	-	-	-	-	62
	รวมทั้งสิ้น	-	-	-	-	-	3,261	3,493	3,508	2,532	2,876	2,951	18,621	-	-	-	-	18,621	-	-	-	-	-	-	18,621
รวมทั้งสิ้น	เดินเท้า	-	-	-	-	-	-	862	877	788	360	2,738	336	-	-	-	-	523	-	-	-	-	-	-	523
	เสียค่าโดยสาร	-	-	-	-	-	3,329	2,971	2,911	1,626	7,229	3,937	7,583	2	4	12	18	7,601	-	-	-	-	-	-	7,601
	ไม่เสียค่าโดยสาร	-	-	-	-	-	5,737	5,560	5,648	5,018	15,058	3,803	12,900	28	24	10	62	12,962	-	-	-	-	-	-	12,962
	จักรยานยืมเรียน	-	-	-	-	-	8	4	10	179	197	123	152	-	-	-	-	152	-	-	-	-	-	-	152
	รวมทั้งสิ้น	-	-	-	-	-	9,936	9,579	9,357	7,992	26,946	8,167	23,837	30	28	22	80	23,917	-	-	-	-	-	-	23,917

แผนภูมิ ร้อยละนักเรียนในเขตบริการโรงเรียนที่อยู่ห่างไกลจากโรงเรียนระยะทางเกิน 3 กม. จำแนกตามวิธีการเดินทางของนักเรียน

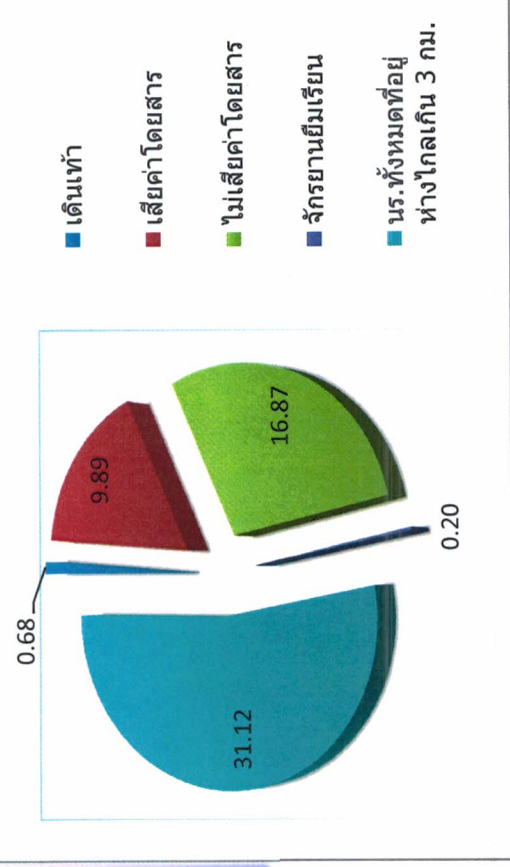

ตารางที่ 31 จำนวนข้าราชการครูแยกตามตำแหน่งที่ปฏิบัติงานจริงในโรงเรียน จำนวนตามเพศปีการศึกษา 2559

ชื่อโรงเรียน / หน่วยงาน	ผอ.รร.		รอง ผอ.รร.		ข้าราชการครู		ลูกจ้างประจำ		พนักงานราชการ		ลูกจ้างชั่วคราว		รวมทั้งหมด						
	ชาย	หญิง	ชาย	หญิง	ชาย	หญิง	ชาย	หญิง	ชาย	หญิง	ชาย	หญิง	ชาย	หญิง					
	รวม	รวม	รวม	รวม	รวม	รวม	รวม	รวม	รวม	รวม	รวม	รวม	รวม	รวม					
ชลบุรี (สขบท)	-	1	1	3	4	19	88	107	-	-	3	3	6	7	7	14	30	102	132
ชลราษฎร์รัง	1	-	1	2	4	46	105	151	-	-	-	-	-	19	39	58	68	146	214
ชลกันยานุกูล	-	1	1	3	4	36	132	168	5	1	3	2	5	23	27	50	68	166	234
แสนสุข	1	-	1	1	3	15	52	67	2	-	2	3	5	6	11	17	28	67	95
บ้านสวน(บ้านอนุสรณ์)	1	-	1	2	3	16	56	72	5	-	-	2	2	9	22	31	32	82	114
อ่างศิลา	1	-	1	2	2	12	34	46	1	1	-	2	2	5	10	15	21	47	68
โรงเรียนหนองรังมงคลสุขสวัสดิ์	-	1	1	-	-	6	10	16	1	-	-	-	-	2	3	5	9	14	23
บ้านบึง(อุตสาหกรรมนุเคราะห์)	1	-	1	2	4	45	87	132	4	2	-	2	2	9	14	23	61	107	168
บ้านบึง(มณูวิทยาคาร)	1	-	1	1	1	8	14	22	-	2	1	-	1	-	-	-	10	17	27
คลองกิววิทยาคาร	1	-	1	-	1	13	17	30	-	-	-	-	-	-	-	-	15	17	32
จุฬารามราชวิทยาลัย ชลบุรี	1	-	1	1	3	17	47	64	-	-	1	7	8	7	13	20	28	68	96
หนองใหญ่ศิริวารวิทยา	1	-	1	-	1	4	15	19	1	-	-	1	1	3	2	5	10	18	28
พนัสพิทยาคาร	1	-	1	2	4	30	93	123	5	-	2	-	2	14	25	39	54	120	174
ทุ่งเหยงวิทยาคม	1	-	1	-	1	8	14	22	-	-	-	-	-	1	5	6	11	19	30
อุทวิทยาคม	1	-	1	-	-	4	7	11	-	-	-	-	-	-	3	3	5	10	15
พานทองสภานุพัฒน์	-	1	1	2	3	11	36	47	-	-	-	-	-	2	3	5	14	42	56
พานทอง	1	-	1	1	3	16	42	58	-	1	1	-	1	2	3	5	21	48	69
บ่อทองวงษ์จันทร์วิทยา	1	-	1	2	3	15	30	45	2	-	1	4	5	-	3	3	20	39	59
เกาะโพธิ์ถั้วงามวิทยา	1	-	1	1	1	10	20	30	1	-	1	1	2	-	2	2	13	24	37
เกาะจันทร์พิทยาคาร	-	1	1	-	2	6	14	20	2	-	1	-	1	1	1	2	12	16	28
เกาะสีชัง	1	-	1	1	1	4	18	22	3	-	2	-	2	1	1	2	11	20	31
บางละมุง	1	-	1	3	4	25	78	103	5	-	1	1	2	4	3	7	39	83	122
โพธิ์สัมพันธ์พิทยาคาร	1	-	1	4	4	31	75	106	4	1	2	-	2	9	10	19	47	90	137
ผินแจ่มวิชาสอน	1	-	1	-	-	6	10	16	-	-	-	-	-	2	2	4	9	12	21
ศรีราชา	-	1	1	3	4	37	87	124	-	-	2	-	2	6	12	18	48	101	149

ชื่อโรงเรียน / หน่วยงาน	ผอ.ร.ร.			รอง ผอ.ร.ร.			ข้าราชการครู			ลูกจ้างประจำ			พนักงานราชการ			ลูกจ้างชั่วคราว			รวมทั้งหมด		
	ชาย	หญิง	รวม	ชาย	หญิง	รวม	ชาย	หญิง	รวม	ชาย	หญิง	รวม	ชาย	หญิง	รวม	ชาย	หญิง	รวม	ชาย	หญิง	รวม
หังศุขลาพิทยาศาสตร์(กรุงเทพฯ)	1	-	1	1	1	2	9	30	39	-	-	-	-	-	-	2	6	8	13	37	50
บึงศรีราชาพิทยาคม	1	-	1	-	1	1	9	25	34	1	-	1	-	2	2	3	3	6	14	31	45
สุรศักดิ์วิทยาคม	1	-	1	-	2	2	14	28	42	-	-	-	1	-	1	-	5	12	23	35	58
สวนกุหลาบวิทยาลัย ชลบุรี	1	-	1	1	1	2	11	59	70	-	-	-	1	2	3	1	9	10	15	71	86
สัตหีบวิทยาคม	1	-	1	-	2	2	8	65	73	-	1	1	-	-	-	9	8	17	18	76	94
สิงห์สมุทร	1	-	1	2	2	4	26	114	140	7	-	7	-	1	1	20	33	53	56	150	206
จังหวัดชลบุรี	25	6	31	33	40	73	517	1,502	2,019	49	9	58	25	33	58	174	285	459	823	1,875	2,698

ชื่อโรงเรียน / หน่วยงาน	ผ.ร.ร.		รอง ผอ.ร.ร.		ข้าราชการครู			ลูกจ้างประจำ			พนักงานราชการ			ลูกจ้างชั่วคราว			รวมทั้งหมด				
	ชาย	หญิง	รวม	ชาย	หญิง	รวม	ชาย	หญิง	รวม	ชาย	หญิง	รวม	ชาย	หญิง	รวม	ชาย	หญิง	รวม			
	ระยองวิทยาคม	-	1	1	2	2	4	50	108	158	1	2	3	-	6	6	42	75	117	95	194
เพ็ญเกษมาตวิทยา	1	-	1	2	-	2	9	18	27	-	-	-	-	2	2	4	5	9	16	25	41
มาบตาพุดพันพิทยาคาร	1	-	1	1	3	4	22	77	99	3	2	5	1	3	4	3	20	23	31	105	136
วัดป่าประดู่	1	-	1	3	1	4	28	82	110	3	-	3	-	2	2	14	35	49	49	120	169
ระยองวิทยาคมนิคมอุตสาหกรรม	1	-	1	-	1	1	7	21	28	-	-	-	-	-	-	5	1	6	13	23	36
ระยองวิทยาคมปากน้ำ	1	-	1	1	2	3	10	40	50	-	-	-	1	4	5	5	15	20	18	61	79
เฉลิมพระเกียรติสมเด็จพระศรีนครินทร์ ระยอง	-	1	1	-	2	2	11	25	36	-	-	-	-	-	-	-	-	-	11	28	39
บ้านค่าย	1	-	1	2	2	4	16	53	69	-	1	1	1	-	1	4	17	21	24	73	97
ปลวกแดงพิทยาคม	1	-	1	1	3	4	22	46	68	2	-	2	-	1	1	9	28	37	35	78	113
บ้านฉางกาญจนกุลวิทยา	1	-	1	2	2	4	20	75	95	4	-	4	-	-	-	5	8	13	32	85	117
นิคมวิทยา	1	-	1	1	2	3	10	31	41	-	-	-	-	1	1	2	9	11	14	43	57
แก่ง"วิทยสถาวร"	1	-	1	2	2	4	34	76	110	3	1	4	3	1	4	12	27	39	55	107	162
ชำนาญสามัคคีวิทยา	1	-	1	3	1	4	17	50	67	1	-	1	1	-	1	10	15	25	33	66	99
สุนทรภู่พิทยา	1	-	1	-	1	1	11	24	35	2	-	2	-	1	1	1	6	7	15	32	47
ห้วยยางศึกษา	1	-	1	-	1	1	5	19	24	-	-	-	-	-	-	1	3	4	7	23	30
มกุฎเมืองราชวิทยาลัย	1	-	1	1	1	2	11	34	45	3	-	3	1	7	8	15	17	32	32	59	91
วังจันทร์วิทยา	1	-	1	2	1	3	17	50	67	2	1	3	-	1	1	5	17	22	27	70	97
ข้า้อพิทยาคม	1	-	1	-	1	1	4	12	16	3	-	3	1	2	3	-	-	-	9	15	24
เขาชะเมาวิทยา	1	-	1	-	1	1	6	14	20	-	-	-	-	3	3	2	-	2	9	18	27
จังหวัดระยอง	17	2	19	23	29	52	310	855	1,165	27	7	34	9	34	43	139	298	437	525	1,225	1,750
สพม.เขต 18	42	8	50	56	69	125	827	2,357	3,184	76	16	92	34	67	101	313	583	896	1,348	3,100	4,448

โรงเรียน / หน่วยงาน	ครูผู้ช่วย/ครู/ไม่มีวิทยฐานะทางวิชาชีพครู										ชำนาญการ										ชำนาญการพิเศษ							
	ต่ำกว่าปริญญาตรี		ปริญญาตรี		ป.บัณฑิต		ปริญญาโท		ปริญญาเอก		ต่ำกว่าปริญญาตรี		ปริญญาตรี		ป.บัณฑิต		ปริญญาโท		ปริญญาเอก		ปริญญาตรี		ป.บัณฑิต		ปริญญาโท		ปริญญาเอก	
	ชาย	หญิง	ชาย	หญิง	ชาย	หญิง	ชาย	หญิง	ชาย	หญิง	ชาย	หญิง	ชาย	หญิง	ชาย	หญิง	ชาย	หญิง	ชาย	หญิง	ชาย	หญิง	ชาย	หญิง	ชาย	หญิง	ชาย	หญิง
ชลบุรี (สขบท)	0	0	5	27	0	0	2	8	0	0	1	6	8	0	0	1	7	0	0	2	23	0	0	4	17	0	1	
ชลราชธารราษฎร์	0	0	14	18	0	0	2	7	0	0	1	3	16	1	0	3	10	0	0	14	31	0	0	10	24	0	1	
ชลกันยานุกูล	0	0	11	39	0	0	7	14	0	0	0	4	24	0	0	2	12	0	0	7	20	0	1	6	23	0	0	
แสนสุข	0	0	3	15	0	0	2	4	0	0	0	2	10	1	0	2	6	0	0	3	15	0	0	4	3	1	0	
บ้านสวน(จันทบุรี)	0	0	2	9	0	0	1	1	0	0	0	3	12	0	0	1	2	0	0	6	31	0	0	6	3	0	0	
อ่างศิลา	0	0	5	7	0	0	0	4	0	0	0	3	6	0	0	2	2	0	0	1	7	0	0	4	7	0	1	
โรงเรียนหนองรังมงคลสุขสวัสดิ์	0	0	1	4	0	0	0	0	0	0	0	0	0	0	0	0	1	0	0	4	3	0	0	1	3	0	0	
บ้านปิ้ง(อุตสาหกรรมนครราชสีมา)	0	0	26	31	0	1	3	6	0	0	0	7	9	1	0	1	11	0	0	5	21	0	0	4	9	1	0	
บ้านปิ้ง(มณีวิทยาคาร)	1	0	4	5	0	0	1	1	0	0	0	1	5	0	0	1	3	0	0	1	1	0	0	1	0	0	0	
จุฬารามราชวิทยาลัย ชลบุรี	0	0	8	16	0	0	1	4	0	0	0	0	4	0	0	3	11	0	0	0	6	0	1	7	6	1	0	
คลองกัญจวิทยา	0	0	5	9	0	0	0	0	0	0	0	2	1	0	0	1	2	0	0	5	3	0	0	2	2	0	0	
หนองใหญ่ศิริราชวิทยาลัย	0	0	2	5	0	1	1	5	0	0	0	1	1	0	0	0	0	0	0	0	2	0	0	2	1	0	0	
พานทองสภานุพัฒน์	0	0	6	17	1	0	1	5	0	0	0	2	4	0	0	0	2	0	0	2	9	0	0	0	0	2	0	0
พานทอง	0	0	5	8	0	1	0	6	0	0	0	4	12	0	0	1	5	0	0	4	8	0	0	4	3	0	1	
พนัสพิทยาคาร	0	0	11	27	0	0	0	1	0	0	0	3	17	0	0	1	4	0	0	15	36	1	0	1	9	0	0	
ทุ่งเตียงพิทยาคม	0	0	4	3	0	0	0	0	0	0	0	4	7	0	0	1	0	0	0	0	3	0	0	1	1	0	0	
อุทกวิทยาคม	0	0	2	1	0	0	0	0	0	0	0	2	4	0	0	0	0	0	0	0	1	0	0	1	1	0	0	
บ่อทองวงษ์จันทร์วิทยา	0	0	5	14	0	0	1	4	0	0	0	5	4	0	0	0	3	0	0	3	5	0	0	3	2	0	0	
เกาะโพธิ์ถ้ำงามวิทยา	0	0	0	6	0	1	1	0	0	0	0	1	7	0	1	1	3	0	0	5	2	0	0	3	1	0	0	
เกาะจันทร์พิทยาคาร	0	0	3	7	0	0	1	0	0	0	0	0	1	0	0	1	2	0	0	1	4	1	0	0	1	1	0	
บางละมุง	0	0	12	24	0	0	5	12	0	0	0	3	15	0	0	3	3	0	0	5	19	0	0	1	6	0	0	
โพธิ์สัมพันธ์พิทยาคาร	0	0	15	23	1	0	0	3	0	0	0	6	22	0	0	1	6	0	0	6	17	0	0	2	7	0	1	
ดินแดนวิชาวาสอน	0	0	3	3	0	0	0	0	0	0	0	1	1	1	0	0	1	0	0	2	5	0	0	0	0	0	0	

โรงเรียน / หน่วยงาน	ครูผู้ช่วย/ครู/ไม่มีวิทยฐานะทางวิชาชีพครู										ชำนาญการ										ชำนาญการพิเศษ							
	ต่ำกว่าปริญญาตรี		ปริญญาตรี		ป.บัณฑิต		ปริญญาโท		ปริญญาเอก		ต่ำกว่าปริญญาตรี		ปริญญาตรี		ป.บัณฑิต		ปริญญาโท		ปริญญาเอก		ปริญญาตรี		ป.บัณฑิต		ปริญญาโท		ปริญญาเอก	
	ชาย	หญิง	ชาย	หญิง	ชาย	หญิง	ชาย	หญิง	ชาย	หญิง	ชาย	หญิง	ชาย	หญิง	ชาย	หญิง	ชาย	หญิง	ชาย	หญิง	ชาย	หญิง	ชาย	หญิง	ชาย	หญิง	ชาย	หญิง
ศรีราชา	0	0	13	27	1	0	2	7	0	0	0	0	6	8	0	0	5	11	0	0	10	19	0	0	3	16	0	0
ทุ่งศุขลาพิทยา(กรุงเทพอนุเคราะห์)	0	0	5	16	1	0	0	3	0	0	0	1	4	0	0	0	1	0	0	2	5	0	0	1	2	1	0	0
ปิงศรีราชาพิทยาคม	0	0	8	16	0	1	0	3	0	0	0	0	2	0	0	0	0	0	0	1	4	0	0	1	0	0	0	0
สุรศักดิ์วิทยาคม	0	0	7	5	0	0	1	0	0	0	0	4	6	0	0	1	0	1	0	2	12	0	0	1	6	0	0	0
สวนกุหลาบวิทยาลัย ชลบุรี	0	0	7	45	0	0	2	7	0	0	0	0	4	0	0	1	0	1	0	1	0	0	1	1	2	0	1	0
เกาะสีชัง	0	0	2	12	1	0	0	2	0	0	0	1	1	0	0	0	0	0	0	0	2	0	0	1	2	0	0	0
สัทธิพิทยาคม	0	0	4	12	0	1	1	6	0	0	0	1	22	0	0	1	0	1	0	1	19	0	0	1	6	0	0	0
สิงห์สมุทร	0	0	6	27	0	2	3	5	0	0	1	4	30	1	0	1	7	0	0	10	33	0	1	3	11	0	0	0
จังหวัดชลบุรี	1	0	204	478	5	8	38	118	0	0	2	1	80	267	5	3	34	116	1	0	117	366	2	4	79	176	5	6
วัดป่าประดู่	0	0	5	11	0	0	3	9	0	0	0	5	10	0	0	4	10	0	0	9	28	0	0	5	15	0	0	0
ระยองวิทยาคม	0	0	18	37	0	0	7	9	0	0	0	4	5	0	0	2	10	0	1	14	28	0	0	6	19	0	1	0
บ้านฉางกาญจนกุลวิทยา	0	0	8	30	1	1	1	5	0	0	0	2	5	0	0	3	7	0	0	6	19	0	0	2	10	0	0	0
เพ็ร็ภษมาตวิทยา	0	0	0	1	0	0	1	0	0	0	0	0	2	0	0	1	1	0	0	6	12	1	0	3	2	0	0	0
มาบตาพุดพันพิทยาคาร	0	0	9	32	0	1	3	7	0	0	0	2	6	1	0	3	16	0	0	4	10	0	0	1	8	0	0	0
ระยองวิทยาคม นิคมอุตสาหกรรม	0	0	5	12	0	0	0	1	0	0	0	1	3	0	0	0	3	0	0	1	3	0	0	1	0	0	0	0
ระยองวิทยาคมปากน้ำ	0	0	2	9	0	0	0	1	0	0	0	3	7	0	0	2	10	0	0	2	8	0	0	3	7	0	0	0
เฉลิมพระเกียรติสมเด็จพระศรีนครินทร์ ระยอง	0	0	5	6	1	0	0	0	0	0	0	0	3	0	1	4	7	0	0	0	2	0	0	0	9	0	0	0
บ้านค่าย	0	0	3	11	0	0	2	10	0	0	0	3	3	0	0	4	4	0	0	4	20	0	0	2	7	0	0	0
ปลวกแดงพิทยาคม	0	0	13	19	0	0	4	8	0	0	0	3	7	0	0	7	0	0	2	2	2	0	0	2	6	0	0	0
นิคมวิทยา	0	0	3	15	0	0	0	0	0	0	0	3	8	0	0	2	6	0	0	3	3	0	0	1	1	0	0	0
แก่ง"วิทยสถานาร"	0	0	10	26	1	4	8	9	0	0	0	5	5	0	0	1	4	0	0	9	11	0	0	3	17	0	1	0
วังจันทร์วิทยา	0	0	6	16	0	0	4	5	0	0	0	0	0	0	0	2	9	0	0	1	8	0	0	6	13	0	0	0

โรงเรียน / หน่วยงาน	ครูผู้ช่วย/ครู/ไม่มีวิทยฐานะทางวิชาชีพครู										ชำนาญการ										ชำนาญการพิเศษ							
	ต่ำกว่าปริญญาตรี		ปริญญาตรี		ป.บัณฑิต		ปริญญาโท		ปริญญาเอก		ต่ำกว่าปริญญาตรี		ปริญญาตรี		ป.บัณฑิต		ปริญญาโท		ปริญญาเอก		ปริญญาตรี		ป.บัณฑิต		ปริญญาโท		ปริญญาเอก	
	ชาย	หญิง	ชาย	หญิง	ชาย	หญิง	ชาย	หญิง	ชาย	หญิง	ชาย	หญิง	ชาย	หญิง	ชาย	หญิง	ชาย	หญิง	ชาย	หญิง	ชาย	หญิง	ชาย	หญิง	ชาย	หญิง	ชาย	หญิง
	0	0	4	5	0	0	2	4	0	0	0	0	0	0	1	0	0	0	0	0	2	0	0	0	0	0	0	0
เขาชะเมาวิทยา	0	0	4	5	0	0	2	4	0	0	0	0	0	0	1	0	0	0	0	2	0	0	0	0	0	0	0	0
ชำนาญการสามัคคีวิทยา	0	0	4	20	0	0	3	0	0	0	0	0	0	1	4	0	0	2	10	0	0	0	0	0	0	0	0	0
ข้า้ออพิทยาคม	0	0	3	6	1	1	0	1	0	0	0	0	0	0	0	0	0	2	0	0	0	0	0	0	0	0	0	0
สุนทรภู่พิทยา	0	0	6	7	0	1	0	0	0	0	0	0	0	2	4	0	0	1	0	0	0	0	0	0	0	0	0	0
ห้วยยางศึกษา	0	0	3	12	1	1	0	1	0	0	0	0	0	1	0	0	0	2	0	0	0	0	0	0	0	0	0	0
มกุฎเมืองราชวิทยาลัย	0	0	4	7	0	0	1	4	0	0	0	0	0	1	3	0	0	2	9	0	0	0	0	0	0	0	0	0
จังหวัดระยอง	0	0	111	282	5	9	39	74	0	0	0	0	0	36	76	1	1	33	119	0	1	67	178	1	0	47	142	3
สพม.เขต 18	1	0	315	760	10	17	77	192	0	0	0	0	1	116	343	6	4	67	235	1	1	184	544	3	4	126	318	8

โรงเรียน / หน่วยงาน	เชี่ยวชาญพิเศษ										รวมทั้งหมด															
	เชี่ยวชาญ					เชี่ยวชาญพิเศษ					รวมทั้งหมด					รวมทั้งหมด										
	ปริญญาตรี	ป.บัณฑิต	ปริญญาโท	ปริญญาเอก	ต่ำกว่าปริญญาตรี	ปริญญาตรี	ป.บัณฑิต	ปริญญาโท	ปริญญาเอก	ต่ำกว่าปริญญาตรี	ปริญญาตรี	ป.บัณฑิต	ปริญญาโท	ปริญญาเอก	ต่ำกว่าปริญญาตรี	ปริญญาตรี		ป.บัณฑิต		ปริญญาโท		ปริญญาเอก		รวมทั้งหมด		
																ชาย	หญิง	ชาย	หญิง	ชาย	หญิง	ชาย	หญิง	ชาย	หญิง	ชาย
ชลบุรี (สุโขทัย)	0	0	0	0	0	0	0	0	0	0	0	0	0	0	0	13	58	0	0	7	32	0	1	20	92	112
ชลราชบุรีอรัญ	0	0	0	0	0	0	0	0	0	0	0	0	0	0	0	31	65	1	0	16	41	0	1	49	107	156
ชลกันยานุกูล	0	0	0	0	0	0	0	0	0	0	0	0	0	0	0	22	83	0	3	15	50	0	0	37	136	173
แสนสุข	0	0	0	0	0	0	0	0	0	0	0	0	0	0	0	8	40	1	0	8	13	1	0	18	53	71
บ้านสวน(จันทบุรี)	0	0	0	0	0	0	0	0	0	0	0	0	0	0	0	11	52	0	0	8	6	0	0	19	58	77
อ่างศิลา	0	0	0	0	0	0	0	0	0	0	0	0	0	0	0	9	20	0	0	6	13	0	1	15	34	49
โรงเรียนหนองรังมิ่งคลุสสุวส์ดี	0	0	0	0	0	0	0	0	0	0	0	0	0	0	0	5	7	0	0	1	4	0	0	6	11	17
บ้านโป่ง(อุตสาหกรรมนครราชสีมา)	0	0	0	0	0	0	0	0	0	0	0	0	0	0	0	38	61	1	1	8	27	1	0	48	89	137
บ้านโป่ง(มัญฉวีวิทยา)	0	0	0	0	0	0	0	0	0	0	0	0	0	0	0	5	11	0	0	3	4	0	0	9	15	24
จุฬารามราชวิทยาลัย ชลบุรี	0	0	0	0	0	0	0	0	0	0	0	0	0	0	0	8	26	0	1	11	21	1	0	20	48	68
คลองกัญจิงวิทยา	0	0	0	0	0	0	0	0	0	0	0	0	0	0	0	12	13	0	0	3	4	0	0	15	17	32
หนองใหญ่ศิริราชวิทยา	0	0	0	0	0	0	0	0	0	0	0	0	0	0	0	3	8	0	1	3	6	0	0	6	15	21
พานทองสภามชูปถัมภ์	0	0	0	0	0	0	0	0	0	0	0	0	0	0	0	10	30	1	0	1	9	0	0	12	39	51
พานทอง	0	0	0	0	0	0	0	0	0	0	0	0	0	0	0	13	28	0	1	5	14	0	1	18	44	62
พนัสนิคม	0	1	0	0	0	0	0	0	0	0	0	0	0	0	0	29	81	1	0	2	14	1	0	33	95	128
ทุ่งเหยงพิทยาคม	0	0	0	0	0	0	0	0	0	0	0	0	0	0	0	8	13	0	0	2	1	0	0	10	14	24
อุทกวิทยาคม	0	0	0	0	0	0	0	0	0	0	0	0	0	0	0	4	6	0	0	1	1	0	0	5	7	12
บ่อทองวงษ์จันทร์วิทยา	0	0	0	0	0	0	0	0	0	0	0	0	0	0	0	13	23	0	0	4	9	0	0	17	32	49
เกาะโพธิ์ไฉนวิทยา	0	0	0	0	0	0	0	0	0	0	0	0	0	0	0	6	15	0	2	5	4	0	0	11	21	32
เกาะจันทร์พิทยาคาร	0	0	0	0	0	0	0	0	0	0	0	0	0	0	0	4	12	1	0	2	3	1	0	8	15	23
บางละมุง	0	0	0	0	0	0	0	0	0	0	0	0	0	0	0	20	58	0	0	9	21	0	0	29	79	108
โพธิ์สัมพันธ์พิทยาคาร	0	0	0	0	0	0	0	0	0	0	0	0	0	0	0	27	62	1	0	4	16	0	1	32	79	111
ผินฉางวิทยาสอน	0	0	0	0	0	0	0	0	0	0	0	0	0	0	0	6	9	1	0	0	1	0	0	7	10	17

โรงเรียน / หน่วยงาน	เชี่ยวชาญพิเศษ										รวมทั้งหมด														
	เชี่ยวชาญ					เชี่ยวชาญพิเศษ					เชี่ยวชาญ					รวมทั้งหมด									
	ปริญญาตรี	ป.บัณฑิต	ปริญญาโท	ปริญญาเอก	ต่ำกว่าปริญญาตรี	ต่ำกว่าปริญญาตรี	ปริญญาตรี	ป.บัณฑิต	ปริญญาโท	ปริญญาเอก	ต่ำกว่าปริญญาตรี	ต่ำกว่าปริญญาตรี	ปริญญาตรี		ป.บัณฑิต		ปริญญาโท		ปริญญาเอก		รวมทั้งหมด				
													ชาย	หญิง	ชาย	หญิง	ชาย	หญิง	ชาย	หญิง	ชาย	หญิง	ชาย	หญิง	
ศรีราชา	0	0	0	0	1	0	0	0	0	0	0	0	0	0	29	54	1	0	10	34	0	1	40	89	129
ทุ่งศุขลาพิทยา(กรุงเทพนครราชสีมา)	0	0	0	0	0	0	0	0	0	0	0	0	0	8	25	1	0	1	6	1	0	11	31	42	
บึงศรีราชาพิทยาคม	0	0	0	0	0	0	0	0	0	0	0	0	0	9	22	0	1	1	3	0	0	10	26	36	
สุรศักดิ์วิทยาคม	0	0	0	0	0	0	0	0	0	0	0	0	0	13	23	0	0	2	7	0	0	15	30	45	
สวนกุหลาบวิทยาลัย ชลบุรี	0	0	0	0	0	0	0	0	0	0	0	0	0	8	49	0	1	4	9	1	1	13	60	73	
เกาะสีชัง	0	0	0	0	0	0	0	0	0	0	0	0	0	3	15	1	0	1	4	0	0	5	19	24	
สัตหีบวิทยาคม	0	1	0	0	0	0	0	0	0	0	0	0	0	6	54	0	1	3	12	0	0	9	67	76	
สิงห์สมุทร	0	0	0	0	0	0	0	0	0	0	0	0	0	20	90	1	3	7	23	0	0	29	116	145	
จังหวัดชลบุรี	0	2	0	2	1	1	0	0	0	0	0	0	0	1	401	1113	12	15	153	412	7	7	576	1548	2124
วัดป่าประดู่	0	0	0	0	1	0	0	0	0	0	0	0	0	0	19	49	0	0	12	34	1	0	32	83	115
ระยองวิทยาคม	1	0	0	0	1	0	0	0	0	0	0	0	0	0	37	70	0	0	15	38	0	3	52	111	163
บ้านฉางกาญจนกุลวิทยา	0	0	0	0	0	0	0	0	0	0	0	0	0	16	54	1	1	6	22	0	0	23	77	100	
เพ็ชรเกษมทิวทยา	0	0	0	0	0	0	0	0	0	0	0	0	0	6	15	1	0	5	3	0	0	12	18	30	
มาบตาพุดพันพิทยาคาร	0	0	0	1	0	0	0	0	0	0	0	0	0	15	48	1	1	8	31	0	0	24	80	104	
ระยองวิทยาคม นิคมอุตสาหกรรม	0	0	0	0	0	0	0	0	0	0	0	0	0	7	18	0	0	1	4	0	0	8	22	30	
ระยองวิทยาคมปากน้ำ	0	0	0	0	0	0	0	0	0	0	0	0	0	7	24	0	0	5	18	0	0	12	42	54	
เฉลิมพระเกียรติสมเด็จพระศรีนครินทร์ ระยอง	0	0	0	1	0	0	0	0	0	0	0	0	0	5	11	1	1	5	16	0	0	11	28	39	
บ้านค่าย	0	0	0	0	1	0	0	0	0	0	0	0	0	10	34	0	0	8	21	1	0	19	55	74	
ปลวกแดงพิทยาคม	0	0	0	0	0	0	0	0	0	0	0	0	0	18	28	0	0	6	21	0	0	24	49	73	
นิคมวิทยา	0	0	0	0	0	0	0	0	0	0	0	0	0	9	26	0	0	3	7	0	0	12	33	45	
แก่ง"วิทยสถาวร"	0	1	0	0	0	0	0	0	0	0	0	0	0	24	43	1	4	12	30	0	1	37	78	115	
วังจันทร์วิทยา	0	0	0	1	0	0	0	0	0	0	0	0	0	7	24	0	0	13	27	0	0	20	51	71	

ตารางที่ 33 จำนวนนักเรียนที่จบชั้นประถมศึกษาปีที่ 3 ในปีการศึกษา 2558 จำแนกตามระยะเวลาที่ใช้ในการเรียน

รหัส	โรงเรียน	จำนวนนักเรียนที่จบชั้นประถมศึกษาปีที่ 3 ภายในระยะเวลา												นร.สิ้นปี กศ. 2558	% จบ ป.3			
		3 ปี			4 ปี			5 ปี			มากกว่า 5 ปี					รวมทั้งสิ้น		
		ชาย	หญิง	รวม	ชาย	หญิง	รวม	ชาย	หญิง	รวม	ชาย	หญิง	รวม			ชาย	หญิง	รวม
20032009	เกาะสีชัง	22	24	46	-	-	-	-	-	-	-	-	-	22	24	46	46	100.00
	จังหวัดชลบุรี	22	24	46	-	-	-	-	-	-	-	-	-	22	24	46	46	100.00

ตารางที่ 34 จำนวนนักเรียนที่จบชั้นประถมศึกษาปีที่ 6 ในปีการศึกษา 2558 จำแนกตามระยะเวลาที่ใช้ในการเรียน

รหัส	โรงเรียน	จำนวนนักเรียนที่จบชั้นประถมศึกษาปีที่ 6 ภายในระยะเวลา												นร.สิ้นปี กศ. 2557	% จบ ป.6			
		3 ปี			4 ปี			5 ปี			มากกว่า 5 ปี					รวมทั้งสิ้น		
		ชาย	หญิง	รวม	ชาย	หญิง	รวม	ชาย	หญิง	รวม	ชาย	หญิง	รวม			ชาย	หญิง	รวม
20032009	เกาะสีชัง	15	31	46	3	1	4	2	-	2	-	-	-	20	32	52	52	100.00
	จังหวัดชลบุรี	15	31	46	3	1	4	2	-	2	-	-	-	20	32	52	52	100.00

หมายเหตุ ชั้นประถมศึกษาปีที่ 3,6 คัดตามระยะเวลาเรียนเป็นช่วงชั้น(ป.1-3,ป.4-ป.6)

จังหวัดระยอง ไม่มีนักเรียนระดับประถมศึกษา

ตารางที่ 35 จำนวนนักเรียนที่จบชั้นมัธยมศึกษาปีที่ 3 ในปีการศึกษา 2558 จำแนกตามระยะเวลาที่ใช้ในการเรียน

รหัส	โรงเรียน	จำนวนนักเรียนที่จบชั้นมัธยมศึกษาปีที่ 3 ภายในระยะเวลา															ร้อยละ นร.จบ ม.3	ผลต่าง +/- (คน)
		3 ปี			4 ปี			>=5 ปี			รวมทั้งสิ้น							
		ชาย	หญิง	รวม	ชาย	หญิง	รวม	ชาย	หญิง	รวม	ชาย	หญิง	รวม					
20012001	ชลบุรี (สุโขท)	256	280	536	-	-	-	-	-	-	256	280	536	97.81	12			
20012002	ชลราชชูราษฎร์	504	-	504	-	-	-	-	-	-	504	-	504	97.86	11			
20012003	ชลกันยานุกูล	-	654	654	-	-	-	-	-	-	-	654	654	100.00	-			
20012004	แสนสุข	112	151	263	-	-	-	-	-	-	112	151	263	96.34	10			
20012005	บ้านสวน(จันทนุสรณ์)	177	205	382	-	-	-	-	-	-	177	205	382	99.48	2			
20012006	อ่างศิลาพิทยาคม	92	95	187	-	-	-	-	-	-	92	95	187	100.00	-			
20012007	หนองรีมงคลสุวิสต์	34	15	49	-	-	-	-	-	-	34	15	49	100.00	-			
20012009	บ้านบึง(อุตสาหกรรมนคราژه)	211	291	502	-	-	-	-	-	-	211	291	502	89.80	57			
20012010	บ้านบึง(มัญญูวิทยา)	58	61	119	-	-	-	-	-	-	58	61	119	88.15	16			
20012011	จุฬารามราชวิทยาลัย ชลบุรี	45	51	96	-	-	-	-	-	-	45	51	96	100.00	-			
20012012	คลองก้อยวิทยา	18	30	48	-	-	-	-	-	-	18	30	48	64.86	26			
20012013	หนองใหญ่ศิริวารวิทยา	29	27	56	-	-	-	-	-	-	29	27	56	96.55	2			
20022001	พานทองสภาชนูปถัมภ์	126	148	274	-	-	-	-	-	-	126	148	274	100.00	-			
20022002	พานทอง	113	101	214	-	-	-	-	-	-	113	101	214	100.00	-			
20022003	พนัสพิทยาคาร	233	329	562	-	-	-	-	-	-	233	329	562	98.25	10			
20022004	ทุ่งเตียงพิทยาคม	35	53	88	-	-	-	-	-	-	35	53	88	88.89	11			
20022006	อุทกพิทยาคม	6	9	15	-	-	-	-	-	-	6	9	15	75.00	5			
20022007	บ่อทองวงษ์จันทร์วิทยา	49	82	131	-	-	-	-	-	-	49	82	131	94.93	7			
20022008	เกาะโพธิ์ถั่วแยงวิทยา	31	49	80	-	-	-	-	-	-	31	49	80	76.19	25			
20022009	เกาะจันทร์พิทยาคาร	24	17	41	-	-	-	-	-	-	24	17	41	85.42	7			
20032001	บางละมุง	207	259	466	-	-	-	-	-	-	207	259	466	100.00	-			
20032002	โพธิ์สัมพันธ์พิทยาคาร	135	177	312	-	-	-	-	-	-	135	177	312	73.07	115			
20032003	ผินแฉ่งมิชชาสอน	28	28	56	-	-	-	-	-	-	28	28	56	91.80	5			
20032004	ศรีราชา	195	317	512	-	-	-	-	-	-	195	317	512	87.52	73			
20032005	ทุ่งศุขลาพิทยา(กรุงไทยอนุเคราะห์)	79	69	148	-	-	-	-	-	-	79	69	148	91.36	14			

รหัส	โรงเรียน	จำนวนนักเรียนที่จบชั้นมัธยมศึกษาปีที่ 3 ภายในระยะเวลา														ร้อยละ นร.จบ ม.3	ผลต่าง +/- (คน)
		3 ปี			4 ปี			>=5 ปี			รวมทั้งสิ้น						
		ชาย	หญิง	รวม	ชาย	หญิง	รวม	ชาย	หญิง	รวม	ชาย	หญิง	รวม				
20032006	บึงศรีราชาพิทยาคม	50	56	106	-	-	-	-	-	-	50	56	106	106	100.00	-	
20032007	สุรศักดิ์วิทยาคม	79	95	174	-	-	-	-	-	-	79	95	174	197	88.32	23	
20032008	สวนกุหลาบวิทยาลัย ชลบุรี	120	124	244	-	-	-	-	-	-	120	124	244	311	78.46	67	
20032009	เกาะสีชัง	7	6	13	-	-	-	-	-	-	7	6	13	33	39.39	20	
20032010	สัตหีบพิทยาคม	91	183	274	-	-	-	-	-	-	91	183	274	306	89.54	32	
20032012	สิงห์สมุทร	272	236	508	-	-	-	-	-	-	272	236	508	509	99.80	1	
	จังหวัดชลบุรี	3,416	4,198	7,614	-	-	-	-	-	-	3,416	4,198	7,614	8,165	93.25	551	
21012001	วัดป่าประดู่	205	260	465	-	-	-	-	-	-	205	260	465	498	93.37	33	
21012003	ระยองวิทยาคม	295	394	689	-	-	-	-	-	-	295	394	689	689	100.00	-	
21012004	บ้านฉางกาญจนกุลวิทยา	196	225	421	-	-	-	-	-	-	196	225	421	463	90.93	42	
21012005	เพ็ญเกษมดาวิทยา	43	58	101	-	-	-	-	-	-	43	58	101	105	96.19	4	
21012006	มาบตาพุดพันพิทยาคาร	228	260	488	-	-	-	-	-	-	228	260	488	499	97.80	11	
21012007	ระยองวิทยาคม นิคมอุตสาหกรรม	69	51	120	-	-	-	-	-	-	69	51	120	120	100.00	-	
21012008	ระยองวิทยาคมปากน้ำ	114	91	205	-	-	-	-	-	-	114	91	205	205	100.00	-	
21012009	เฉลิมพระเกียรติสมเด็จพระศรีนครินทร์ ระยอง	90	84	174	-	-	-	-	-	-	90	84	174	187	93.05	13	
21012010	บ้านค่าย	188	223	411	-	-	-	-	-	-	188	223	411	419	98.09	8	
21012011	ปลวกแดงพิทยาคม	88	187	275	-	-	-	-	-	-	88	187	275	357	77.03	82	
21012012	นิคมวิทยา	129	130	259	-	-	-	-	-	-	129	130	259	345	75.07	86	
21022001	แกลง(วิทยสถาวร)	196	238	434	-	-	-	-	-	-	196	238	434	481	90.23	47	
21022002	วังจันทร์วิทยา	172	179	351	-	-	-	-	-	-	172	179	351	360	97.50	9	
21022003	เขาชะเมาวิทยา	28	42	70	-	-	-	-	-	-	28	42	70	75	93.33	5	
21022004	ชำนาญสามัคคีวิทยา	143	177	320	-	-	-	-	-	-	143	177	320	375	85.33	55	
21022005	ชำช้อยพิทยาคม	22	18	40	-	-	-	-	-	-	22	18	40	40	100.00	-	

รหัส	โรงเรียน	จำนวนนักเรียนที่จบชั้นมัธยมศึกษาปีที่ 3 ภายในระยะเวลา														ร้อยละ นร.จบ ม.3	ผลต่าง +/- (คน)
		3 ปี			4 ปี			>=5 ปี			รวมทั้งสิ้น			นร.สิ้นปีกศ.2558 (ข้อมูล ณ 30 เม.ย.2559)			
		ชาย	หญิง	รวม	ชาย	หญิง	รวม	ชาย	หญิง	รวม	ชาย	หญิง	รวม				
21022006	สุนทรภู่พิทยา	49	78	127	-	-	-	-	-	-	-	49	78	127	152	83.55	25
21022007	ห้วยยางศึกษา	33	29	62	-	-	-	-	-	-	-	33	29	62	66	93.94	4
21022008	มกุฎเมืองราชวิทยาลัย	66	120	186	-	-	-	-	-	-	-	66	120	186	186	100.00	-
	จังหวัดระยอง	2,354	2,844	5,198	-	-	-	-	-	-	-	2,354	2,844	5,198	5,622	92.46	424
	รวมทั้งสิ้น	5,770	7,042	12,812	-	-	-	-	-	-	-	5,770	7,042	12,812	13,787	92.93	975

หมายเหตุ ข้อมูล ณ วันที่ 30 เมษายน 2559

รหัส	โรงเรียน	จำนวนนักเรียนที่จบชั้นมัธยมศึกษาปีที่ 6 และเทียบเท่า ภายในระยะเวลา												ร้อยละ นร.จบ ม.6	ผลต่าง +/- (คน)	
		3 ปี			4 ปี			>=5 ปี			รวมทั้งสิ้น					
		ชาย	หญิง	รวม	ชาย	หญิง	รวม	ชาย	หญิง	รวม	ชาย	หญิง	รวม			
20012001	ชลบุรี (สุขบท)	117	261	378	-	-	-	-	-	-	117	261	378	384	98.44	6
20012002	ชลราษฎรอำรุง	500	211	711	-	-	-	-	-	-	500	211	711	725	98.07	14
20012003	ชลกันยานุกูล	27	706	733	-	-	-	-	-	-	27	706	733	740	99.05	7
20012004	แสนสุข (ชลกันยานุกูล 2)	68	120	188	-	-	-	-	-	-	68	120	188	194	96.91	6
20012005	บ้านสวน(จันทนุสรณ์)	49	106	155	-	-	-	-	-	-	49	106	155	155	100.00	-
20012006	อ่างศิลาพิทยาคาร	31	50	81	-	-	-	-	-	-	31	50	81	81	100.00	-
20012007	หนองรีมงคลสุขสวัสดิ์	7	13	20	-	-	-	-	-	-	7	13	20	20	100.00	-
20012009	บ้านบึง(อุตสาหกรรมนครินทร์)	106	276	382	-	-	-	-	-	-	106	276	382	431	88.63	49
20012010	บ้านบึง(มัญญวิทยาการ)	30	32	62	-	-	-	-	-	-	30	32	62	64	96.88	2
20012011	จุฬารามราชวิทยาลัย ชลบุรี	56	97	153	-	-	-	-	-	-	56	97	153	153	100.00	-
20012012	คลองแก้ววิทยุ	17	25	42	-	-	-	-	-	-	17	25	42	42	100.00	-
20012013	หนองใหญ่ศิริวารวาทวิทยา	19	31	50	-	-	-	-	-	-	19	31	50	50	100.00	-
20022001	พานทองสภานุพัฒน์	12	54	66	-	-	-	-	-	-	12	54	66	66	100.00	-
20022002	พานทอง	38	77	115	-	-	-	-	-	-	38	77	115	115	100.00	-
20022003	พนัสนิคม	163	322	485	-	-	-	-	-	-	163	322	485	498	97.39	13
20022004	ทุ่งเหียงพิทยาคม	11	35	46	-	-	-	-	-	-	11	35	46	49	93.88	3
20022006	อุทกวิทยาคม	4	3	7	-	-	-	-	-	-	4	3	7	8	87.50	1
20022007	บ่อทองวงษ์จันทร์วิทยา	66	98	164	-	-	-	-	-	-	66	98	164	166	98.80	2
20022008	เกาะโพธิ์ถ้ำงามวิทยา	26	59	85	-	-	-	-	-	-	26	59	85	91	93.41	6
20022009	เกาะจันทร์พิทยาคาร	4	34	38	-	-	-	-	-	-	4	34	38	42	90.48	4
20032001	บางละมุง	154	301	455	-	-	-	-	-	-	154	301	455	455	100.00	-
20032002	โพธิ์สัมพันธ์พิทยาคาร	207	320	527	-	-	-	-	-	-	207	320	527	626	84.19	99
20032003	ผินแดงวิสาขอน	9	14	23	-	-	-	-	-	-	9	14	23	23	100.00	-

รหัส	โรงเรียน	จำนวนนักเรียนที่จบชั้นมัธยมศึกษาปีที่ 6 และเทียบเท่า ภายในระยะเวลา												ร้อยละ นร.จบ ม.6	ผลต่าง +/- (คน)	
		3 ปี			4 ปี			>=5 ปี			รวมทั้งสิ้น					
		ชาย	หญิง	รวม	ชาย	หญิง	รวม	ชาย	หญิง	รวม	ชาย	หญิง	รวม			
20032004	ศรีราชา	117	305	422	-	-	-	-	-	-	117	305	422	461	91.54	39
20032005	ทุ่งศุขลาพิทยา(กรุงเทพธนบุรี)	25	52	77	-	-	-	-	-	-	25	52	77	78	98.72	1
20032006	บึงศรีราชาพิทยาคม	47	52	99	-	-	-	-	-	-	47	52	99	99	100.00	-
20032007	สุรศักดิ์วิทยาคม	32	72	104	-	-	-	-	-	-	32	72	104	105	99.05	1
20032008	สวนกุหลาบวิทยาลัย ชลบุรี	78	169	247	-	-	-	-	-	-	78	169	247	279	88.53	32
20032009	เกาะสีชัง	3	8	11	-	-	-	-	-	-	3	8	11	18	61.11	7
20032010	สัตหีบพิทยาคม	87	158	245	-	-	-	-	-	-	87	158	245	260	94.23	15
20032012	สิงห์สมุทร	288	365	653	-	-	-	-	-	-	288	365	653	681	95.89	28
	จังหวัดชลบุรี	2,398	4,426	6,824	-	-	-	-	-	-	2,398	4,426	6,824	7,159	95.32	335
21012001	วัดป่าประดู่	123	270	393	-	-	-	-	-	-	123	270	393	407	96.56	14
21012003	ระยองวิทยาคม	277	398	675	-	-	-	-	-	-	277	398	675	682	98.97	7
21012004	บ้านฉางกาญจนบุรียวิทยา	89	205	294	-	-	-	-	-	-	89	205	294	300	98.00	6
21012005	เพ็ญเกษมาตวิทยา	18	27	45	-	-	-	-	-	-	18	27	45	45	100.00	-
21012006	มาบตาพุดพันพิทยาคาร	107	210	317	-	-	-	-	-	-	107	210	317	317	100.00	-
21012007	ระยองวิทยาคม นิคมอุตสาหกรรม	22	47	69	-	-	-	-	-	-	22	47	69	69	100.00	-
21012008	ระยองวิทยาคมปากน้ำ	49	42	91	-	-	-	-	-	-	49	42	91	91	100.00	-
21012009	เฉลิมพระเกียรติสมเด็จพระศรีนครินทร์ ระยอง	34	64	98	-	-	-	-	-	-	34	64	98	103	129.00	5
21012010	บ้านค่าย	96	129	225	-	-	-	-	-	-	96	129	225	225	100.00	-
21012011	ปลวกแดงพิทยาคม	58	111	169	-	-	-	-	-	-	58	111	169	175	96.57	6
21012012	นิคมวิทยา	66	121	187	-	-	-	-	-	-	66	121	187	218	85.78	31
21022001	แกลง(วิทย์สภาร)	152	263	415	-	-	-	-	-	-	152	263	415	432	96.06	17
21022002	วังจันทร์วิทยา	72	103	175	-	-	-	-	-	-	72	103	175	187	93.58	12
21022003	เขาชะเมาวิทยา	14	29	43	-	-	-	-	-	-	14	29	43	43	100.00	-

รหัส	โรงเรียน	จำนวนนักเรียนที่จบชั้นมัธยมศึกษาปีที่ 6 และเทียบเท่า ภายในระยะเวลา												นร.สิ้นปีกศ. 2558 (ข้อมูล ณ 30 เม.ย. 2559)	ร้อยละ นร.จบ ม.6	ผลต่าง +/- (คน)	
		3 ปี			4 ปี			>=5 ปี			รวมทั้งสิ้น						
		ชาย	หญิง	รวม	ชาย	หญิง	รวม	ชาย	หญิง	รวม	ชาย	หญิง	รวม				
21022004	ชำนาญสามัคคีวิทยา	85	96	181	-	-	-	-	-	-	-	85	96	181	200	90.50	19
21022005	ข้า้อิพิทยาม	14	13	27	-	-	-	-	-	-	-	14	13	27	27	100.00	-
21022006	สุนทรภู่พิทยา	21	41	62	-	-	-	-	-	-	-	21	41	62	65	95.38	3
21022007	ห้วยยางศึกษา	24	37	61	-	-	-	-	-	-	-	24	37	61	63	96.83	2
21022008	มกุฎเมืองราชวิทยาลัย	52	98	150	-	-	-	-	-	-	-	52	98	150	150	100.00	-
จังหวัดระยอง		1,373	2,304	3,677	-	-	-	-	-	-	-	1,373	2,304	3,677	3,799	96.79	122
รวมทั้งสิ้น		3,771	6,730	10,501	-	-	-	-	-	-	-	3,771	6,730	10,501	10,958	95.83	457

หมายเหตุ จำนวนนักเรียนเทียบเท่า = จบชั้นมัธยมศึกษาปีที่ 6 + ชั้นปวช.3

ตารางที่ 37 จำนวนนักเรียนออกกลางคืนรายโรงเรียน จำแนกตามสาเหตุ ปีการศึกษา 2558

ลำดับ	โรงเรียน	เพศ	ฐานะยากจน	มีปัญหาครอบครัว	สมรสแล้ว	มีปัญหาในการปรับตัว	ต้องคดี / ถูกจับ	เจ็บป่วย / อุบัติเหตุ	อพยพตามผู้ปกครอง	หาเลี้ยงครอบครัว	กรณีอื่น ๆ	รวมออกกลางคืน
1	เกาะโพธิ์ถ้ำงามวิทยา	ชาย	-	-	1	-	-	-	-	-	-	1
		หญิง	-	-	3	-	-	-	-	-	-	3
		รวม	-	-	4	-	-	-	-	-	-	4
	จังหวัดชลบุรี	ชาย	-	-	1	-	-	-	-	-	-	1
		หญิง	-	-	3	-	-	-	-	-	-	3
		รวม	-	-	4	-	-	-	-	-	-	4
	จังหวัดระยอง	ชาย	-	-	-	-	-	-	-	-	-	-
		หญิง	-	-	-	-	-	-	-	-	-	-
		รวม	-	-	-	-	-	-	-	-	-	-
	สพม.เขต 18	ชาย	-	-	1	-	-	-	-	-	-	1
		หญิง	-	-	3	-	-	-	-	-	-	3
		รวม	-	-	4	-	-	-	-	-	-	4

โรงเรียนจำแนกตามขนาดโรงเรียน เพศ ชั้นเรียน ห้องเรียน รายอำเภอ รายจังหวัด ปีการศึกษา 2559

ตารางที่ 38 จำนวนนักเรียนรายโรงเรียนจำนวนตามขนาดโรงเรียน เพศ ชั้นเรียน ห้องเรียน รายอำเภอ รายจังหวัด ปีการศึกษา 2559
สังกัด สำนักงานเขตพื้นที่การศึกษามัธยมศึกษา เขต 18 (จังหวัดชลบุรี -ระยอง) ข้อมูล ณ วันที่ 10 มิถุนายน 2559

โรงเรียนขนาดใหญ่พิเศษ (นักเรียน 2,500 คนขึ้นไป)

โรงเรียน	อำเภอ	เพศ ห้อง	ประถมศึกษา						มัธยมศึกษาตอนต้น						มัธยมศึกษาตอนปลาย						ประกาศนียบัตรวิชาชีพ			รวมทั้งสิ้น
			ป.1	ป.2	ป.3	ป.4	ป.5	ป.6	รวม	ม.1	ม.2	ม.3	รวม	ม.4	ม.5	ม.6	รวม	ปวช.1	ปวช.2	ปวช.3	รวม			
1 ชลบุรี (สุขบพ)	เมือง	ชาย	-	-	-	-	-	-	234	278	258	770	126	125	118	369	-	-	-	-	1,139			
		หญิง	-	-	-	-	-	-	274	262	239	775	222	202	222	646	-	-	-	-	1,421			
		รวม	-	-	-	-	-	-	508	540	497	1,545	348	327	340	1,015	-	-	-	-	2,560			
		ห้อง	-	-	-	-	-	-	12	12	12	36	10	9	9	28	-	-	-	-	64			
2 ชลราษฎร์อรัญ	เมือง	ชาย	-	-	-	-	-	-	537	543	538	1,618	496	441	492	1,429	-	-	-	-	3,047			
		หญิง	-	-	-	-	-	-	-	-	-	-	227	283	207	717	-	-	-	-	717			
		รวม	-	-	-	-	-	-	537	543	538	1,618	723	724	699	2,146	-	-	-	-	3,764			
		ห้อง	-	-	-	-	-	-	12	12	12	36	16	16	16	48	-	-	-	-	84			
3 ชลกันยานุกูล	เมือง	ชาย	-	-	-	-	-	-	-	-	-	-	23	26	28	77	-	-	-	-	77			
		หญิง	-	-	-	-	-	-	745	722	687	2,154	629	579	637	1,845	-	-	-	-	3,999			
		รวม	-	-	-	-	-	-	745	722	687	2,154	652	605	665	1,922	-	-	-	-	4,076			
		ห้อง	-	-	-	-	-	-	17	17	15	49	17	17	17	51	-	-	-	-	100			
4 บ้านบึง(อุตสาหกรรมนคราษ)	บ้านบึง	ชาย	-	-	-	-	-	-	301	294	295	890	182	165	157	504	-	-	-	-	1,394			
		หญิง	-	-	-	-	-	-	351	343	323	1,017	353	292	307	952	-	-	-	-	1,969			
		รวม	-	-	-	-	-	-	652	637	618	1,907	535	457	464	1,456	-	-	-	-	3,363			
		ห้อง	-	-	-	-	-	-	14	14	14	42	12	12	12	36	-	-	-	-	78			
5 พันสพิทยาการ	พนัสนิคม	ชาย	-	-	-	-	-	-	223	207	219	649	175	166	177	518	-	-	-	-	1,167			
		หญิง	-	-	-	-	-	-	331	327	331	989	288	317	290	895	-	-	-	-	1,884			
		รวม	-	-	-	-	-	-	554	534	550	1,638	463	483	467	1,413	-	-	-	-	3,051			
		ห้อง	-	-	-	-	-	-	12	12	12	36	12	12	12	36	-	-	-	-	72			
6 บางละมุง	บางละมุง	ชาย	-	-	-	-	-	-	150	186	174	510	124	132	140	396	-	-	-	-	906			
		หญิง	-	-	-	-	-	-	246	292	256	794	259	279	275	813	-	-	-	-	1,607			
		รวม	-	-	-	-	-	-	396	478	430	1,304	383	411	415	1,209	-	-	-	-	2,513			
		ห้อง	-	-	-	-	-	-	10	10	10	30	10	10	10	30	-	-	-	-	60			

โรงเรียน	อำเภอ	เพศ ห้อง	ประถมศึกษา						มัธยมศึกษาตอนต้น						มัธยมศึกษาตอนปลาย						ประกาศนียบัตรวิชาชีพ			รวมทั้งสิ้น
			ป.1	ป.2	ป.3	ป.4	ป.5	ป.6	รวม	ม.1	ม.2	ม.3	รวม	ม.4	ม.5	ม.6	รวม	ปวช.1	ปวช.2	ปวช.3	รวม			
																						รวม	รวม	
7 โพลีเทคนิคพันทิพย์อาคาร	บางละมุง	ชาย	-	-	-	-	-	-	176	160	150	486	242	148	160	550	-	-	-	-				
		หญิง	-	-	-	-	-	-	261	183	204	648	405	280	288	973	-	-	-	-				
		รวม	-	-	-	-	-	-	437	343	354	1,134	647	428	448	1,523	-	-	-	-				
		ห้อง	-	-	-	-	-	-	10	9	10	29	12	12	13	37	-	-	-	-				
8 ศรีราชา	ศรีราชา	ชาย	-	-	-	-	-	-	271	247	233	751	141	135	143	419	-	-	-	-				
		หญิง	-	-	-	-	-	-	357	372	357	1,086	341	335	329	1,005	-	-	-	-				
		รวม	-	-	-	-	-	-	628	619	590	1,837	482	470	472	1,424	-	-	-	-				
		ห้อง	-	-	-	-	-	-	13	13	13	39	10	10	10	30	-	-	-	-				
9 สิงห์สมุทร	สัตหีบ	ชาย	-	-	-	-	-	-	270	278	253	801	349	275	301	925	-	-	-	-				
		หญิง	-	-	-	-	-	-	257	257	251	765	358	354	316	1,028	-	-	-	-				
		รวม	-	-	-	-	-	-	527	535	504	1,566	707	629	617	1,953	-	-	-	-				
		ห้อง	-	-	-	-	-	-	12	12	12	36	16	16	16	48	-	-	-	-				
10 วัดป่าประดู่	เมืองระยอง	ชาย	-	-	-	-	-	-	258	224	206	688	111	104	127	342	-	-	-	-				
		หญิง	-	-	-	-	-	-	322	296	298	916	232	237	246	715	-	-	-	-				
		รวม	-	-	-	-	-	-	580	520	504	1,604	343	341	373	1,057	-	-	-	-				
		ห้อง	-	-	-	-	-	-	15	12	11	38	9	9	10	28	-	-	-	-				
11 ระยองวิทยาคม	เมืองระยอง	ชาย	-	-	-	-	-	-	256	256	297	809	220	215	238	673	-	-	-	-				
		หญิง	-	-	-	-	-	-	337	355	374	1,066	414	361	373	1,148	-	-	-	-				
		รวม	-	-	-	-	-	-	593	611	671	1,875	634	576	611	1,821	-	-	-	-				
		ห้อง	-	-	-	-	-	-	14	16	16	46	18	19	19	56	-	-	-	-				
12 แกลง(วิทยสภาร)	แกลง	ชาย	-	-	-	-	-	-	244	238	256	738	158	166	183	507	-	-	-	-				
		หญิง	-	-	-	-	-	-	258	264	232	754	238	246	236	720	-	-	-	-				
		รวม	-	-	-	-	-	-	502	502	488	1,492	396	412	419	1,227	-	-	-	-				
		ห้อง	-	-	-	-	-	-	11	11	11	33	10	10	10	30	-	-	-	-				

หมายเหตุ จังหวัดชลบุรี มีโรงเรียนขนาดใหญ่พิเศษ จำนวน 9 โรงเรียน
 จังหวัดระยอง มีโรงเรียนขนาดใหญ่พิเศษ จำนวน 3 โรงเรียน
 สพม.เขต 18 มีโรงเรียนขนาดใหญ่พิเศษ จำนวน 12 โรงเรียน

ตารางที่ 39 จำนวนนักเรียนรายโรงเรียนรายอำเภอตามขนาดโรงเรียน เพศ ชั้นเรียน ห้องเรียน รายอำเภอ รายจังหวัด ปีการศึกษา 2559
สังกัด สำนักงานเขตพื้นที่การศึกษามัธยมศึกษา เขต 18 (จังหวัดชลบุรี -ระยอง) ข้อมูล ณ วันที่ 10 มิถุนายน 2559

โรงเรียนขนาดใหญ่ (นักเรียน 1,500-2,499 คน)

โรงเรียน	อำเภอ	เพศ	ประถมศึกษา						มัธยมศึกษาตอนต้น						มัธยมศึกษาตอนปลาย						รวมทั้งสิ้น
			ป.1	ป.2	ป.3	ป.4	ป.5	ป.6	รวม	ม.1	ม.2	ม.3	รวม	ม.4	ม.5	ม.6	รวม	ปวช.1	ปวช.2	ปวช.3	
1 แสนสุข	เมืองชลบุรี	ชาย	-	-	-	-	-	-	181	167	156	504	44	57	41	142	-	-	-	-	646
		หญิง	-	-	-	-	-	-	207	193	173	573	103	125	117	345	-	-	-	-	918
		รวม	-	-	-	-	-	-	388	360	329	1,077	147	182	158	487	-	-	-	-	1,564
		ห้อง	-	-	-	-	-	-	9	10	9	28	4	5	5	14	-	-	-	-	42
2 บ้านสวน(จันทบูร)	เมืองชลบุรี	ชาย	-	-	-	-	-	276	242	198	716	57	40	39	136	-	-	-	-	852	
		หญิง	-	-	-	-	-	249	260	197	706	146	110	92	348	-	-	-	-	1,054	
		รวม	-	-	-	-	-	525	502	395	1,422	203	150	131	484	-	-	-	-	1,906	
		ห้อง	-	-	-	-	-	11	11	11	33	5	5	5	15	-	-	-	-	48	
3 สวนกุหลาบวิทยาลัย ชลบุรี	ศรีราชา	ชาย	-	-	-	-	-	204	166	185	555	100	75	104	279	-	-	-	-	834	
		หญิง	-	-	-	-	-	184	175	196	555	184	130	153	467	-	-	-	-	1,022	
		รวม	-	-	-	-	-	388	341	381	1,110	284	205	257	746	-	-	-	-	1,856	
		ห้อง	-	-	-	-	-	9	9	9	27	9	9	8	26	-	-	-	-	53	
4 สัตหีบวิทยาคม	สัตหีบ	ชาย	-	-	-	-	-	164	122	149	435	86	73	77	236	-	-	-	-	671	
		หญิง	-	-	-	-	-	218	222	197	637	173	167	161	501	-	-	-	-	1,138	
		รวม	-	-	-	-	-	382	344	346	1,072	259	240	238	737	-	-	-	-	1,809	
		ห้อง	-	-	-	-	-	8	8	7	23	7	6	7	20	-	-	-	-	43	
5 มาตาตานุพัฒน์พิทยาคาร	เมืองระยอง	ชาย	-	-	-	-	-	310	276	249	835	112	80	79	271	-	-	-	-	1,106	
		หญิง	-	-	-	-	-	292	286	280	858	192	175	160	527	-	-	-	-	1,385	
		รวม	-	-	-	-	-	602	562	529	1,693	304	255	239	798	-	-	-	-	2,491	
		ห้อง	-	-	-	-	-	14	13	11	38	7	7	7	21	-	-	-	-	59	
6 บ้านค่าย	บ้านค่าย	ชาย	-	-	-	-	-	212	219	190	621	69	87	60	216	-	-	-	-	837	
		หญิง	-	-	-	-	-	211	210	209	630	140	130	128	398	-	-	-	-	1,028	
		รวม	-	-	-	-	-	423	429	399	1,251	209	217	188	614	-	-	-	-	1,865	
		ห้อง	-	-	-	-	-	12	12	12	36	8	8	7	23	-	-	-	-	59	

โรงเรียน	อำเภอ	เพศ ห้อง	ประถมศึกษา								มัธยมศึกษาตอนต้น						มัธยมศึกษาตอนปลาย						ประกาศนียบัตรวิชาชีพ		รวมทั้งสิ้น	
			ป.1	ป.2	ป.3	ป.4	ป.5	ป.6	รวม	ม.1	ม.2	ม.3	รวม	ม.4	ม.5	ม.6	รวม	ปวช.1	ปวช.2	ปวช.3	รวม					
7 บ้านบางกุงจนเกวียทยา	บ้านฉาง	ชาย	-	-	-	-	-	-	-	-	251	242	216	709	103	91	86	280	-	-	-	-	-	-	-	989
		หญิง	-	-	-	-	-	-	-	-	245	250	223	718	185	143	181	509	-	-	-	-	-	-	-	1,227
		รวม	-	-	-	-	-	-	-	-	496	492	439	1,427	288	234	267	789	-	-	-	-	-	-	-	2,216
		ห้อง	-	-	-	-	-	-	-	-	10	10	10	30	7	7	7	21	-	-	-	-	-	-	-	51
8 ปสกแดงพิทยาคม	ปสกแดง	ชาย	-	-	-	-	-	-	-	-	170	195	179	544	53	67	62	182	-	-	-	-	-	-	-	726
		หญิง	-	-	-	-	-	-	-	-	218	196	194	608	147	152	132	431	-	-	-	-	-	-	-	1,039
		รวม	-	-	-	-	-	-	-	-	388	391	373	1,152	200	219	194	613	-	-	-	-	-	-	-	1,765
		ห้อง	-	-	-	-	-	-	-	-	10	10	10	30	6	6	6	18	-	-	-	-	-	-	-	48
9 นิคมวิทยา	นิคมพัฒนา	ชาย	-	-	-	-	-	-	-	-	168	144	203	515	91	64	63	218	-	-	-	-	-	-	-	733
		หญิง	-	-	-	-	-	-	-	-	155	167	165	487	124	95	121	340	-	-	-	-	-	-	-	827
		รวม	-	-	-	-	-	-	-	-	323	311	368	1,002	215	159	184	558	-	-	-	-	-	-	-	1,560
		ห้อง	-	-	-	-	-	-	-	-	8	8	8	24	5	5	4	14	-	-	-	-	-	-	-	38
10 ชำนาญสามัคคีวิทยา	แกลง	ชาย	-	-	-	-	-	-	-	-	179	174	205	558	113	116	98	327	-	-	-	-	-	-	-	885
		หญิง	-	-	-	-	-	-	-	-	165	167	160	492	143	137	130	410	-	-	-	-	-	-	-	902
		รวม	-	-	-	-	-	-	-	-	344	341	365	1,050	256	253	228	737	-	-	-	-	-	-	-	1,787
		ห้อง	-	-	-	-	-	-	-	-	10	9	10	29	6	6	6	18	-	-	-	-	-	-	-	47
11 วังจันทร์วิทยา	วังจันทร์	ชาย	-	-	-	-	-	-	-	-	179	154	150	483	95	98	93	286	-	-	-	-	-	-	-	769
		หญิง	-	-	-	-	-	-	-	-	165	165	158	488	141	119	132	392	-	-	-	-	-	-	-	880
		รวม	-	-	-	-	-	-	-	-	344	319	308	971	236	217	225	678	-	-	-	-	-	-	-	1,649
		ห้อง	-	-	-	-	-	-	-	-	8	8	8	24	6	6	6	18	-	-	-	-	-	-	-	42

หมายเหตุ

จังหวัดชลบุรี มีโรงเรียนขนาดใหญ่ จำนวน 4 โรงเรียน

จังหวัดระยอง มีโรงเรียนขนาดใหญ่ จำนวน 7 โรงเรียน

สพม.เขต 18 มีโรงเรียนขนาดใหญ่ จำนวน 11 โรงเรียน

โรงเรียน	อำเภอ	เพศ ห้อง	ประถมศึกษา						มัธยมศึกษาตอนต้น						มัธยมศึกษาตอนปลาย						ประกาศนียบัตรวิชาชีพ			รวมทั้งสิ้น
			ป.1	ป.2	ป.3	ป.4	ป.5	ป.6	รวม	ม.1	ม.2	ม.3	รวม	ม.4	ม.5	ม.6	รวม	ปวช.1	ปวช.2	ปวช.3	รวม			
15 สุนทรภู่พิทยาศาสตร์	แกลง	ชาย	-	-	-	-	-	-	90	101	72	263	43	34	22	99	-	-	-	-	362			
		หญิง	-	-	-	-	-	-	91	85	78	254	45	47	39	131	-	-	-	-	385			
		รวม	-	-	-	-	-	-	181	186	150	517	88	81	61	230	-	-	-	-	747			
		ห้อง	-	-	-	-	-	-	5	5	5	15	3	3	3	9	-	-	-	-	24			
16 มกุฎเมืองราชวิทยาลัย	แกลง	ชาย	-	-	-	-	-	-	55	55	58	168	33	49	53	135	-	-	-	-	303			
		หญิง	-	-	-	-	-	-	92	90	94	276	91	95	106	292	-	-	-	-	568			
		รวม	-	-	-	-	-	-	147	145	152	444	124	144	159	427	-	-	-	-	871			
		ห้อง	-	-	-	-	-	-	5	5	6	16	5	5	6	16	-	-	-	-	32			

หมายเหตุ

จังหวัดชลบุรี มีโรงเรียนขนาดใหญ่พิเศษ จำนวน 10 โรงเรียน

จังหวัดระยอง มีโรงเรียนขนาดใหญ่พิเศษ จำนวน 6 โรงเรียน

สพม.เขต 18 มีโรงเรียนขนาดใหญ่พิเศษ จำนวน 16 โรงเรียน

ตารางที่ 41 จำนวนนักเรียนรายโรงเรียนจำแนกขนาดโรงเรียน เพศ ชั้นเรียน ห้องเรียน รายอำเภอ รายจังหวัด ปีการศึกษา 2559
สังกัด สำนักงานเขตพื้นที่การศึกษามัธยมศึกษา เขต 18 (จังหวัดชลบุรี -ระยอง) ข้อมูล ณ วันที่ 10 มิถุนายน 2559

โรงเรียนขนาดเล็ก (จำนวน 1-499 คน)

โรงเรียน	อำเภอ	เพศ ห้อง	ประถมศึกษา						มัธยมศึกษาตอนต้น			มัธยมศึกษาตอนปลาย						ประกาศนียบัตรวิชาชีพ			รวมทั้งสิ้น
			ป.1	ป.2	ป.3	ป.4	ป.5	ป.6	รวม	ม.1	ม.2	ม.3	รวม	ม.4	ม.5	ม.6	รวม	ปวช.1	ปวช.2	ปวช.3	
1 หนองรังมงคลสุขสวัสดิ์ เมือง		ชาย	-	-	-	-	-	-	35	20	24	79	11	5	5	21	-	-	-	-	100
		หญิง	-	-	-	-	-	-	27	11	16	54	4	12	7	23	-	-	-	-	77
		รวม	-	-	-	-	-	-	62	31	40	133	15	17	12	44	-	-	-	-	177
		ห้อง	-	-	-	-	-	-	2	1	2	5	1	1	1	3	-	-	-	-	8
2 คลองแก้ววิทยา บ้านบึง		ชาย	-	-	-	-	-	-	61	55	72	188	21	21	19	61	-	-	-	-	249
		หญิง	-	-	-	-	-	-	56	48	52	156	31	20	24	75	-	-	-	-	231
		รวม	-	-	-	-	-	-	117	103	124	344	52	41	43	136	-	-	-	-	480
		ห้อง	-	-	-	-	-	-	3	3	3	9	2	2	2	6	-	-	-	-	15
3 หนองใหญ่ศิริราชมหาวิทยา หนองใหญ่		ชาย	-	-	-	-	-	-	48	54	37	139	35	31	16	82	-	-	-	-	221
		หญิง	-	-	-	-	-	-	43	49	35	127	30	37	18	85	-	-	-	-	212
		รวม	-	-	-	-	-	-	91	103	72	266	65	68	34	167	-	-	-	-	433
		ห้อง	-	-	-	-	-	-	2	3	2	7	2	2	2	6	-	-	-	-	13
4 ทุ่งเหียงพิทยาคม พนัสนิคม		ชาย	-	-	-	-	-	-	49	47	55	151	14	14	11	39	-	-	-	-	190
		หญิง	-	-	-	-	-	-	66	74	57	197	36	25	39	100	-	-	-	-	297
		รวม	-	-	-	-	-	-	115	121	112	348	50	39	50	139	-	-	-	-	487
		ห้อง	-	-	-	-	-	-	4	4	4	12	2	2	2	6	-	-	-	-	18
5 อุทวิทยาคม พนัสนิคม		ชาย	-	-	-	-	-	-	7	14	12	33	-	1	4	5	-	-	-	-	38
		หญิง	-	-	-	-	-	-	7	6	10	23	2	1	4	7	-	-	-	-	30
		รวม	-	-	-	-	-	-	14	20	22	56	2	2	8	12	-	-	-	-	68
		ห้อง	-	-	-	-	-	-	1	1	1	3	1	1	1	3	-	-	-	-	6
6 เกาะจันทร์พิทยาคาร เกาะจันทร์		ชาย	-	-	-	-	-	-	20	41	24	85	14	14	11	39	-	-	-	-	124
		หญิง	-	-	-	-	-	-	19	28	28	75	29	34	16	79	-	-	-	-	154
		รวม	-	-	-	-	-	-	39	69	52	160	43	48	27	118	-	-	-	-	278
		ห้อง	-	-	-	-	-	-	1	2	2	5	1	1	1	3	-	-	-	-	8

โรงเรียน	อำเภอ	เพศ ห้อง	ประถมศึกษา						มัธยมศึกษาตอนต้น			มัธยมศึกษาตอนปลาย						ประกาศนียบัตรวิชาชีพ			รวมทั้งสิ้น																				
			ป.1		ป.2		ป.3		ป.4		ป.5		ป.6		รวม		ม.1		ม.2			ม.3		รวม		ม.4		ม.5		ม.6		รวม		ปวช.1		ปวช.2		ปวช.3		รวม	
7	ฉะเชิงเทรา	ชาย	-	-	-	-	-	-	-	-	-	-	-	-	-	-	37	37	25	37	25	99	10	13	14	37	-	-	-	-	-	-	-	-	-	-	-	136			
		หญิง	-	-	-	-	-	-	-	-	-	-	-	-	-	-	28	34	29	34	29	91	12	6	11	29	-	-	-	-	-	-	-	-	-	-	-	-	120		
		รวม	-	-	-	-	-	-	-	-	-	-	-	-	-	-	65	71	54	71	54	190	22	19	25	66	-	-	-	-	-	-	-	-	-	-	-	256			
		ห้อง	-	-	-	-	-	-	-	-	-	-	-	-	-	-	2	2	2	2	2	6	2	2	2	6	-	-	-	-	-	-	-	-	-	-	12				
8	เกาะสีชัง	ชาย	26	17	22	24	20	38	147							22	22	15	22	15	59	4	8	8	20	-	-	-	-	-	-	-	-	-	-	-	-	226			
		หญิง	26	12	20	23	25	26	132							23	12	16	12	16	51	7	5	12	24	-	-	-	-	-	-	-	-	-	-	-	-	207			
		รวม	52	29	42	47	45	64	279							45	34	31	110	11	13	20	44	-	-	-	-	-	-	-	-	-	-	-	-	-	433				
		ห้อง	2	2	2	2	2	2	12							1	1	1	3	1	1	1	3	1	1	1	3	-	-	-	-	-	-	-	-	-	18				
9	เขาชะเมา	ชาย	-	-	-	-	-	-	-	-	-	-	-	-	-	33	40	31	40	31	104	17	32	23	72	-	-	-	-	-	-	-	-	-	-	-	-	176			
		หญิง	-	-	-	-	-	-	-	-	-	-	-	-	-	33	29	29	29	29	91	39	49	29	117	-	-	-	-	-	-	-	-	-	-	-	-	208			
		รวม	-	-	-	-	-	-	-	-	-	-	-	-	-	66	69	60	69	60	195	56	81	52	189	-	-	-	-	-	-	-	-	-	-	-	384				
		ห้อง	-	-	-	-	-	-	-	-	-	-	-	-	-	2	2	2	2	2	6	2	2	2	6	-	-	-	-	-	-	-	-	-	-	-	12				
10	อำเภอพิบูลย์รักษ์	ชาย	-	-	-	-	-	-	-	-	-	-	-	-	-	31	35	31	35	31	97	17	3	10	30	-	-	-	-	-	-	-	-	-	-	-	-	127			
		หญิง	-	-	-	-	-	-	-	-	-	-	-	-	-	27	20	23	20	23	70	17	11	13	41	-	-	-	-	-	-	-	-	-	-	-	-	111			
		รวม	-	-	-	-	-	-	-	-	-	-	-	-	-	58	55	54	55	54	167	34	14	23	71	-	-	-	-	-	-	-	-	-	-	-	238				
		ห้อง	-	-	-	-	-	-	-	-	-	-	-	-	-	2	2	2	2	2	6	1	1	1	3	-	-	-	-	-	-	-	-	-	-	9					
11	วิทยาลัยการศึกษาศรี	ชาย	-	-	-	-	-	-	-	-	-	-	-	-	-	57	64	36	64	36	157	24	15	22	61	-	-	-	-	-	-	-	-	-	-	-	218				
		หญิง	-	-	-	-	-	-	-	-	-	-	-	-	-	38	48	43	48	43	129	20	25	21	66	-	-	-	-	-	-	-	-	-	-	-	195				
		รวม	-	-	-	-	-	-	-	-	-	-	-	-	-	95	112	79	112	79	286	44	40	43	127	-	-	-	-	-	-	-	-	-	-	413					
		ห้อง	-	-	-	-	-	-	-	-	-	-	-	-	-	3	3	3	3	3	9	2	2	2	6	-	-	-	-	-	-	-	-	-	-	15					

หมายเหตุ จังหวัดชลบุรี มีโรงเรียนขนาดใหญ่พิเศษ จำนวน 8 โรงเรียน

จังหวัดระยอง มีโรงเรียนขนาดใหญ่พิเศษ จำนวน 3 โรงเรียน

สพม.เขต 18 มีโรงเรียนขนาดใหญ่พิเศษ จำนวน 11 โรงเรียน

คณะทำงาน

ที่ปรึกษา

นายสมศักดิ์ ทองเนียม

นายสุรชาติ มานิตย์

นางสมพร ฤทธาภรณ์

นางมลิวลัย เจริญสว่าง

ผู้อำนวยการสำนักงานเขตพื้นที่การศึกษามัธยมศึกษา เขต 18

รองผู้อำนวยการสำนักงานเขตพื้นที่การศึกษามัธยมศึกษา เขต 18

รองผู้อำนวยการสำนักงานเขตพื้นที่การศึกษามัธยมศึกษา เขต 18

รองผู้อำนวยการสำนักงานเขตพื้นที่การศึกษามัธยมศึกษา เขต 18

คณะทำงาน

นางสาวภาวิณี วัฒนภาราดา

นางพรเพ็ญ สันติกันต์

นางสาวมนทิรา วุฒิสาร

นายวุฒิสักดิ์ ปริญญา

นางสาวอริษฐ์กานต์ ลกะวงศ์

นางสาวธัญญา รัตนจำนงค์

นางสาวอัญชญา ทางทอง

นักวิเคราะห์นโยบายและแผน ชำนาญการพิเศษ

นักวิเคราะห์นโยบายและแผน ชำนาญการพิเศษ

นักวิเคราะห์นโยบายและแผน ชำนาญการ

นักวิชาการคอมพิวเตอร์ชำนาญการ

นักวิเคราะห์นโยบายและแผน ชำนาญการ

พนักงานพิมพ์ดีด

นักศึกษาฝึกงาน วิทยาลัยเทคโนโลยีชลบุรีบริหารธุรกิจ จ.ชลบุรี

วิเคราะห์ข้อมูล/จัดทำรูปเล่ม

นางสาวอริษฐ์กานต์ ลกะวงศ์

นักวิเคราะห์นโยบายและแผน ชำนาญการ